Sha Maison
積水ハウス品質のお部屋を シャーメゾン ショップ Shop

ＪＲ中央本線
甲府駅　バス30分　野牛島上 バス停 徒歩8分

モバイルで見る

2LDK
一戸建て

家賃 **71,000 円**　共益費等 6,000 円

敷金 0 ヶ月　礼金 1.5 ヶ月

駐車場 無料

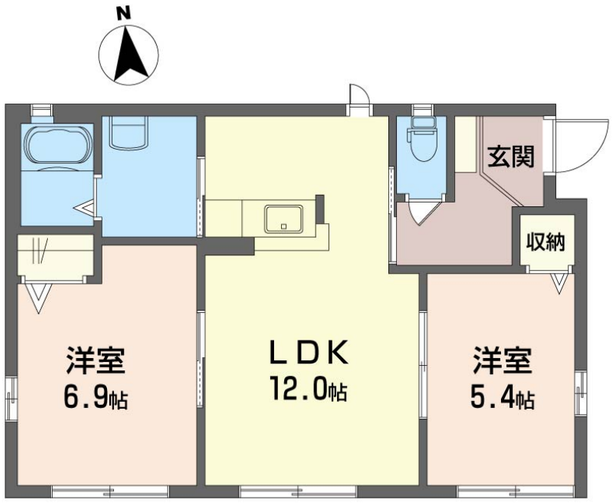

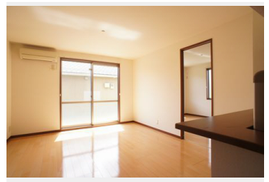

積水ハウスの賃貸住宅 シャーメゾン
Sha Maison

この物件のオススメポイント

【シャーメゾン白根Ａ】平屋一戸建ての南向き2LDK、対面キッチンや温水洗浄便座など設備充実。保証人不要で安心スタート。

この物件についている こだわり設備

- TVモニター付きインターホン
- 駐車場無料
- 駐車場2台可
- 追い焚き給湯
- エアコン
- 対面キッチン
- 給湯設備
- 洗髪洗面台
- 温水洗浄便座
- フローリング付

駐車場有り／ＣＡＴＶ（都市型）／インターネット対応（ＣＡＴＶ）／ＬＧＢＴＱフレンドリー／高齢者対応可／フローリング／モニタ付ドアホン／給湯箇所（浴室・台所・洗面所）／給湯器（ガス）／給湯器（追焚機能付）／シャワー／洗濯機置場（室内）／洗髪洗面化粧台／対面キッチン／トイレ（洗浄機能付便座）／バス・トイレ（セパレイト）／エアコン（１台設置）／駐車場２台可

物件名	シャーメゾン白根Ａ 101号室
アクセス	ＪＲ中央本線 甲府駅 バス30分、野牛島上 バス停 徒歩8分 ＪＲ中央本線 竜王駅 距離4.7km
所在地	山梨県南アルプス市上八田１８８－１
ランドマーク	-
間取り	2LDK／洋室5.4 洋室6.9 ＬＤＫ12 (帖)
専有面積 / 向き	54.15㎡／南
築年月 / 構造	2006年11月上旬／軽量鉄骨・1階-1階建
入居 / 契約期間	2026年12月上旬／2年
駐車場	駐車場付

入居諸条件備考

シャーメゾンライフＳＵＰＰＯＲＴ２４（月額１，３２０円税込）にご加入いただきます。ご入居にかかる諸費用として、退去クリーニング費用（初回契約時）　８６，０２０円（税込）鍵交換費用２２，０００円（税込）が必要です。／火災保険へのご加入が条件となります。※ご入居中は、借家人賠償責任保険・個人賠償責任保険が付帯された火災保険へのご加入が必要となります。積水ハウス不動産グループでは、万一の事故の際、グループが連携して迅速に対応できる「シャーメゾンライフＧＵＡＲＤ」（*）へのご加入を推奨しております。*保険契約の取扱代理店は、積水ハウスシャーメゾンＰＭ東京（株）および積水ハウスシャーメゾンパートナーズ（株）となります。／積水ハウスシャーメゾンパートナーズの保証人不要プラン『らくらくパートナー』　に加入が必要です。
［新規契約時］事務手数料：３３，０００円（税込）、［毎月］保証料：月額賃料等の２％／諸費用及びその他契約費用は別途打合せ／更新料：新賃料の1ヶ月分

No.110865600101

※消費税は10%として計算しています。※掲載されている図面・写真等は、作成方法や撮影方法・時期などにより実際とは異なる場合があります。※家具や車などは、配置のイメージであり、賃貸物件に付属しておりません（家具家電付き等の表示があるものを除く）。

ポイントがたまる
住んでいるだけでポイントが貯まり、住替え時に家賃が最大3ヶ月分無料に！

有限会社大森不動産
TEL:055-274-1777
FAX:　055-274-1680
山梨県中央市若宮１９－１２
免許番号：山梨県免許(5)第2055号
所属団体：（公財）日本賃貸住宅管理協会／（公社）山梨県宅地建物取引業協会／（公社）首都圏不動産公正取引協議会

取引形態
仲介