Sha Maison
積水ハウス品質のお部屋を シャーメゾン ショップ Shop

ＪＲ奥羽本線
天童駅　バス3分 徒歩5分

モバイルで見る

3LDK
アパート

家賃 **78,000 円**　共益費等 3,000 円

敷金　0 ヶ月　礼金　1 ヶ月

駐車場　無料

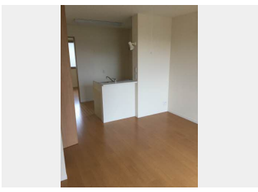

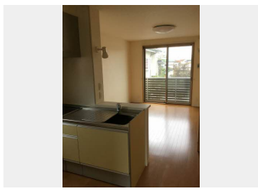

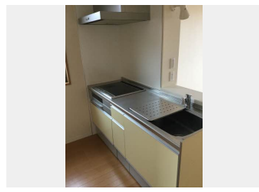

積水ハウスの賃貸住宅　シャーメゾン
Sha Maison

この物件のオススメポイント

浴室テレビ（１２インチ）付の広々浴室で毎日のバスタイムをより豊かに！エコキュート、ＩＨクッキングヒーター、高効率エアコン完備のオール電化シャーメゾン！ららパーク徒歩６分で買い物便利！

この物件についている こだわり設備

- しゃ熱断熱複層ガラス
- TVモニター付きインターホン
- 対面キッチン
- コンロ
- IHクッキングヒーター
- オール電化
- 給湯設備
- エコキュート
- 洗髪洗面台
- 室内物干
- 温水洗浄便座
- エアコン

駐車場あり／オール電化／光マンションタイプ（ＬＡＮ）／駐輪場（屋根付き）／ＵＨＦ／ゴミ集積場（敷地内）／消火器／ＬＧＢＴＱフレンドリー／高齢者対応可／玄関鍵（デジタルロック）／エコキュート／カラーモニタ付ドアホン／ＩＨクッキングヒーター／エアコン／浴室ＴＶ／対面キッチン／給湯箇所（浴室・台所・洗面所）／バス・トイレ（セパレイト）／２４Ｈ換気システム／シャワー／室内物干し／洗髪洗面化粧台／トイレ（暖房洗浄便座）／しゃ熱断熱複層ガラス／網戸／ストッカー／照明器具（全室）／火災警報器（煙感知式）／洗濯機置場（室内）

物件名	クレセント 203号室	間取り	3LDK／ＬＤＫ12.3 洋室6.7 洋室5.5 洋室5.4 (帖)
アクセス	ＪＲ奥羽本線 天童駅 バス3分、一日町 バス停 徒歩5分	専有面積 / 向き	72.28㎡／南
所在地	山形県天童市一日町３丁目１-１５	築年月 / 構造	2012年8月下旬／軽量鉄骨・2階-2階建
		入居 / 契約期間	即時／2年
ランドマーク	-	駐車場	駐車場2台無料／舗装白線引

入居諸条件備考

諸費用及び、契約に要する費用は別途打合せ／契約更新時、更新料20,000円を頂戴します。／シャーメゾンライフＳＵＰＰＯＲＴ２４（月額880円税込）にご加入いただきます。／上記入居諸条件以外に、町内会費 １年毎3,600円，退去クリーニング費用（初回契約時） 88,000円（税込）が必要です。／火災保険へのご加入が条件となります。※ご入居中は、借家人賠償責任保険・個人賠償責任保険が付帯された火災保険へのご加入が必要となります。積水ハウス不動産グループでは、万一の事故の際、グループが連携して迅速に対応できる「シャーメゾンライフＧＵＡＲＤ」（*）へのご加入を推奨しております。*保険契約の取扱代理店は、積水ハウス不動産東北（株）および積水ハウス不動産パートナーズ（株）となります。／積水ハウス不動産パートナーズの保証人不要プラン『らくらくパートナー』　に加入が必要です。［新規契約時］事務手数料：３３，０００円（税込）、［毎月］保証料：月額賃料等の２％／諸費用及び、契約に要する費用は別途打合せ／更新料：20,000円

※消費税は10%として計算しています。※掲載されている図面・写真等は、作成方法や撮影方法・時期などにより実際とは異なる場合があります。※家具や車などは、配置のイメージであり、賃貸物件に付属しておりません（家具家電付き等の表示があるものを除く）。

ポイントがたまる
住んでいるだけでポイントが貯まり、住替え時に家賃が最大3ヶ月分無料に!

ＪＡてんどう不動産センター
TEL:023-654-4880
FAX:　023-653-5356
山形県天童市本町２丁目４－２７
免許番号：山形県知事（7）第１７２６号
所属団体：（公社）山形県宅地建物取引業協会／東北地区不動産公正取引協議会

取引形態
仲介