ShaMaison
積水ハウス品質のお部屋を シャーメゾン ショップ Shop

あいの風とやま鉄道
入善駅　徒歩6分

1LDK
アパート

家賃 **50,000 円**　　共益費等 4,000 円

敷金 0 円　　礼金 0 円

モバイルで見る

礼金 0



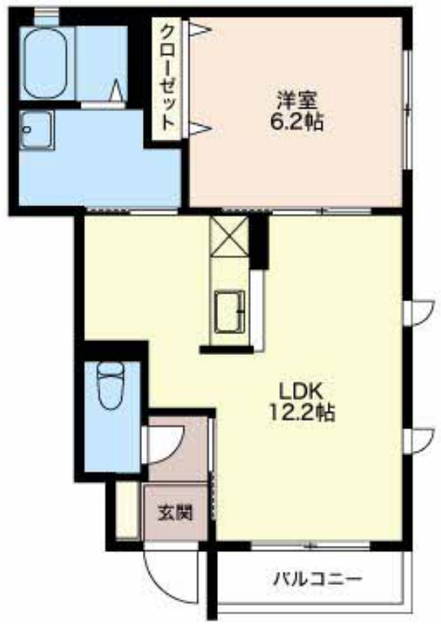







積水ハウスの賃貸住宅 シャーメゾン
ShaMaison

この物件の**オススメポイント**

住むならやっぱり積水ハウスのシャーメゾン！

この物件についている こだわり設備

- インターネット無料(WiFi付)
- U-NEXT見放題
- TVモニター付きインターホン
- しゃ熱断熱複層ガラス
- 浴室乾燥機
- 追い焚き給湯
- エアコン
- 給湯設備
- 洗髪洗面台
- 温水洗浄便座

駐車場あり／地デジ対応（アンテナ対応）／駐輪場（屋根付き）／防音（２Ｆ床ＡＬＣ板）／インターネット無料（Ｗｉ－Ｆｉ対応）／動画視聴サービス／ＬＧＢＴＱフレンドリー／高齢者対応可／火災警報器（煙感知式）／火災警報器（熱感知式）／浴室乾燥機（暖房乾燥）／電話配管有／給湯器（追焚機能付）／下駄箱／ストッカー／バルコニー／モニタ付ドアホン／シャワー／エアコン（１台設置）／エアコン配線有／洗髪洗面化粧台／Low-E複層ガラス／照明器具／トイレ（洗浄機能付便座）／トイレ（暖房洗浄便座）／バス・トイレ（セパレイト）

物件名	プラムツリー 0101号室
アクセス	あいの風とやま鉄道 入善駅 徒歩6分
所在地	富山県下新川郡入善町入膳
ランドマーク	-
間取り	1LDK／ＬＤＫ12.2 洋室6.2 (帖)
専有面積 / 向き	42.9㎡／東
築年月 / 構造	2005年3月／軽量鉄骨・1階-2階建
入居 / 契約期間	2026年12月上旬／2年
駐車場	有（別途お問い合わせ下さい）

入居諸条件備考

保証人不要プラン要加入／シャーメゾンライフＳＵＰＰＯＲＴ２４（月額１，３２０円税込）にご加入いただきます。／ご入居にかかる諸費用として、鍵交換費用（初回契約時） 19,800円（税込）／ハウスクリーニング費 73,700円（税込）／諸費用2,600円が必要です。／火災保険へのご加入が条件となります。※ご入居中は、借家人賠償責任保険・個人賠償責任保険が付帯された火災保険へのご加入が必要となります。積水ハウス不動産グループでは、万一の事故の際、グループが連携して迅速に対応できる「シャーメゾンライフＧＵＡＲＤ」（*）へのご加入を推奨しております。*保険契約の取扱代理店は、積水ハウスシャーメゾンＰＭ中部（株）および積水ハウスシャーメゾンパートナーズ（株）となります。／積水ハウスシャーメゾンパートナーズの保証人不要プラン『らくらくパートナー』 に加入が必要です。［新規契約時］事務手数料：３３，０００円（税込）、［毎月］保証料：月額賃料等の２％／諸費用及びその他契約費用は別途打合せ／更新料：新賃料の1ヶ月分

No.2402390

※消費税は10%として計算しています。※掲載されている図面・写真等は、作成方法や撮影方法・時期などにより実際とは異なる場合があります。※家具や車などは、配置のイメージであり、賃貸物件に付属しておりません（家具家電付き等の表示があるものを除く）。

ポイントがたまる
住んでいるだけでポイントが貯まり、
住替え時に家賃が最大3ヶ月分無料に!

株式会社ヴィクトリー興産
TEL:0765-52-5513
FAX: 0765-52-5514
富山県黒部市新牧野１５６
免許番号：富山県知事免許（７）第２１１７号
所属団体：（公社）富山県宅地建物取引業協会／北陸不動産公正取引協議会／全国賃貸管理ビジネス協会

取引形態
仲介