Sha Maison
積水ハウス品質のお部屋を シャーメゾン ショップ Shop

日ノ丸バス
バス マルイ安倍店東入口 下車　徒歩3分

モバイルで見る

2LDK
アパート

家賃 **56,000 円**　共益費等 2,500 円

敷金 0 円　礼金 0 円

礼金 0

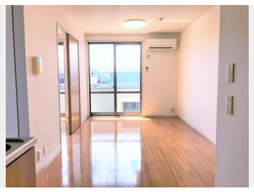

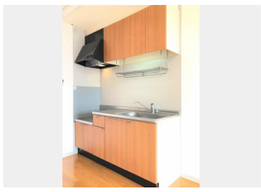

積水ハウスの賃貸住宅 シャーメゾン
Sha Maison

この物件のオススメポイント

都市ガス対応で光熱費が低減☆駐車場２台込みの家賃です。
※現在、駐車場のみ他名義で契約中です。案内時は空き駐車場がありませんのでご了承ください。ローソン・ポプラ米子安倍店まで１３０ｍ・・・

この物件についている こだわり設備

TVモニター付きインターホン　洗髪洗面台　温水洗浄便座　エアコン

駐車場あり／ＣＡＴＶ／ゴミ集積場（敷地内）／駐輪場（屋根付き）／ＬＧＢＴＱフレンドリー／玄関鍵（オプナス）／エアコン／トイレ（温水洗浄便座）／バス・トイレ（セパレイト）／洗髪洗面化粧台／洗濯機置場（室内）／サーモスタット付水栓／モニタ付ドアホン／照明器具／雨戸／バルコニー／高齢者対応可

物件名	ハイツ安倍２１　Ⅱ棟 B0202号室	間取り	2LDK／ＬＤＫ10 洋室5.9 洋室6.1 (帖)
アクセス	バス、マルイ安倍店東入口 バス停 徒歩3分	専有面積 / 向き	49.67㎡／南
所在地	鳥取県米子市安倍５８番地	築年月 / 構造	2002年8月下旬／軽量鉄骨・2階-2階建
		入居 / 契約期間	即時／2年
ランドマーク	●マルイ安倍店東入口／距離240m	駐車場	駐車場2台無料／舗装白線引

入居諸条件備考

内覧・契約については、貸主の指定する仲介業者を介して行いますので、所定の仲介手数料が必要となります。／シャーメゾンライフＳＵＰＰＯＲＴ２４（月額880円税込）にご加入いただきます。／ご入居にかかる諸費用として、町内会費 毎月 200円，鍵販売手数料（初回契約時） 13,200円（税込），クリーニング特約料（初回契約時） 60,500円（税込）が必要です。／火災保険へのご加入が条件となります。※ご入居中は、借家人賠償責任保険・個人賠償責任保険が付帯された火災保険へのご加入が必要となります。積水ハウス不動産グループでは、万一の事故の際、グループが連携して迅速に対応できる「シャーメゾンライフＧＵＡＲＤ」（*）へのご加入を推奨しております。*保険契約の取扱代理店は、積水ハウス不動産中国四国（株）および積水ハウス不動産パートナーズ（株）となります。／積水ハウス不動産パートナーズの保証人不要プラン『らくらくパートナー』　に加入が必要です。［新規契約時］事務手数料：３３，０００円（税込）、［毎月］保証料：月額賃料等の２％／諸費用及び、契約に要する費用は別途打合せ／更新料：30,000円

※消費税は10%として計算しています。※掲載されている図面・写真等は、作成方法や撮影方法・時期などにより実際とは異なる場合があります。※家具や車などは、配置のイメージであり、賃貸物件に付属しておりません（家具家電付き等の表示があるものを除く）。

ポイントがたまる
住んでいるだけでポイントが貯まり、住替え時に家賃が最大3ヶ月分無料に!

らくらくパートナー
気分も手間もお財布も、らくらく。保証人不要のらくらくパートナー

積水ハウス不動産中国四国株式会社山陰賃貸営業所
TEL:0852-59-5323
FAX:　0852-59-5320
島根県松江市学園南２丁目５－２８
免許番号：国土交通大臣（１１）第３１２２号
所属団体：（公社）島根県宅地建物取引業協会／中国地区不動産公正取引協議会／（一社）不動産流通経営協会

取引形態
貸主