Sha Maison
積水ハウス品質のお部屋を シャーメゾン ショップ Shop

ＪＲ山陰本線
鳥取駅　バス17分　覚寺入り口 バス停 徒歩3分

モバイルで見る

2LDK
アパート

家賃 **53,000 円**　共益費等 3,000 円

敷金 0 ヶ月　礼金 0 ヶ月

礼金 0

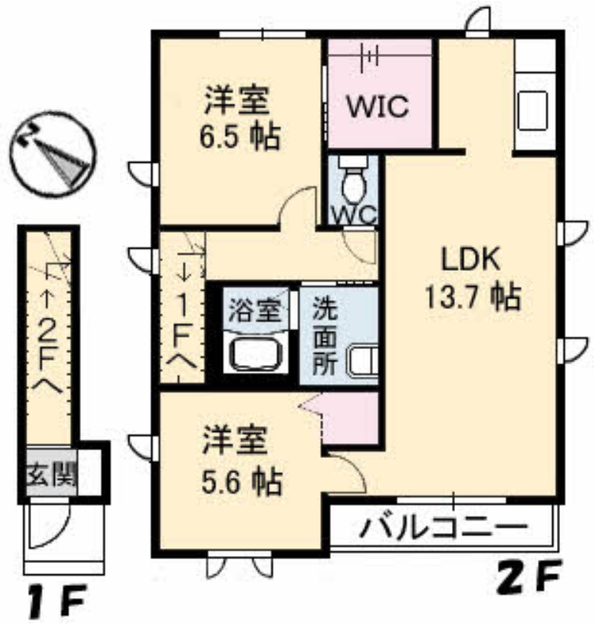

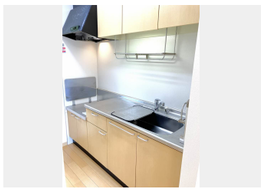

積水ハウスの賃貸住宅 シャーメゾン
Sha Maison

この物件の オススメ ポイント

この物件についている こだわり設備

- TVモニター付きインターホン
- エアコン
- 対面キッチン
- 室内物干
- 洗髪洗面台
- 温水洗浄便座
- フローリング付

駐車場あり／ＴＶアンテナ／ＣＡＴＶ／ＬＧＢＴＱフレンドリー／モニタ付ドアホン／電話配管有／対面キッチン／バス・トイレ（セパレイト）／エアコン／フローリング／バルコニー／玄関鍵（オプナス）／洗髪洗面化粧台／トイレ（温水洗浄便座）／高齢者対応可／照明器具／室内物干し／都市ガス

物件名	ヒルリッジ A0201号室
アクセス	ＪＲ山陰本線 鳥取駅 バス17分、覚寺入り口 バス停 徒歩3分
所在地	鳥取県鳥取市浜坂東１丁目５－１１
ランドマーク	●鳥取市立中ノ郷中学校／距離650m
間取り	2LDK／ＬＤＫ13.7 洋室6.5 洋室5.6 (帖)
専有面積 / 向き	68.93㎡／南西
築年月 / 構造	2005年5月中旬／軽量鉄骨・2階-2階建
入居 / 契約期間	2026年12月中旬／2年
駐車場	駐車場空有り／舗装白線引／月3300円

入居諸条件備考

内覧・契約については、貸主の指定する仲介業者を介して行いますので、所定の仲介手数料が必要となります。／シャーメゾンライフＳＵＰＰＯＲＴ２４（月額１，３２０円税込）にご加入いただきます。／ご入居にかかる諸費用として、鍵交換費用（初回契約時）3,200円（税込），クリーニング特約料（初回契約時）104,720円（税込），クリーニング費用（退去時）71,500円（税込）が必要です。／火災保険へのご加入が条件となります。※ご入居中は、借家人賠償責任保険・個人賠償責任保険が付帯された火災保険へのご加入が必要となります。積水ハウス不動産グループでは、万一の事故の際、グループが連携して迅速に対応できる「シャーメゾンライフＧＵＡＲＤ」（*）へのご加入を推奨しております。*保険契約の取扱代理店は、積水ハウスシャーメゾンＰＭ中国四国（株）および積水ハウスシャーメゾンパートナーズ（株）となります。／積水ハウスシャーメゾンパートナーズの保証人不要プラン『らくらくパートナー』　に加入が必要です。［新規契約時］事務手数料：３３，０００円（税込）、［毎月］保証料：月額賃料等の２％／諸費用及びその他契約費用は別途打合せ／更新料：新賃料の1ヶ月分

No.0344401

※消費税は10%として計算しています。※掲載されている図面・写真等は、作成方法や撮影方法・時期などにより実際とは異なる場合があります。※家具や車などは、配置のイメージであり、賃貸物件に付属しておりません（家具家電付き等の表示があるものを除く）。

ポイントがたまる
住んでいるだけでポイントが貯まり、住替え時に家賃が最大3ヶ月分無料に!

らくらくパートナー
気分も手間もお財布も、らくらく。保証人不要のらくらくパートナー

積水ハウスシャーメゾンＰＭ中国四国株式会社鳥取オフィス
TEL:0857-22-4635
FAX:　0857-22-4640
鳥取県鳥取市富安１丁目１２３　グランマスト富安２Ｆ
免許番号：国土交通大臣（１１）第３１２２号
所属団体：（公社）鳥取県宅地建物取引業協会／中国地区不動産公正取引協議会／（一社）不動産流通経営協会

取引形態
貸主