ShaMaison
積水ハウス品質のお部屋を シャーメゾン ショップ Shop

日本交通バス
バス 扇町 下車　徒歩1分

モバイルで見る

3LDK
マンション

家賃 **89,000 円**　　共益費等 16,000 円

敷金 0 ケ月　　礼金 1 ケ月







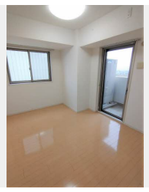



この物件の**オススメポイント**

この物件についている こだわり設備

- エレベーター
- オートロック
- TVモニター付きインターホン
- オール電化
- 浴室乾燥機
- エアコン
- 対面キッチン
- IHクッキングヒーター
- コンロ
- 給湯設備
- 洗髪洗面台
- 温水洗浄便座

駐車場あり／ＢＳ／ＣＳ／ＣＡＴＶ／インターネット対応／エレベーター／オートロック／オール電化／ゴミ集積場（敷地内）／駐輪場（屋根付き）／ＬＧＢＴＱフレンドリー／モニタ付ドアホン／電話配管有／システムキッチン／電気温水器／バス・トイレ（セパレイト）／浴室乾燥機／フローリング／バルコニー／照明器具／トイレ（温水洗浄便座）／玄関鍵（オプナス）／対面キッチン／ＩＨクッキングヒーター／洗髪洗面化粧台／洗濯機置場（室内）／高齢者対応可／エアコン（２台設置）

物件名	グランマスト富安 A0803号室
アクセス	バス、扇町 バス停 徒歩1分
所在地	鳥取県鳥取市富安１丁目１２３
ランドマーク	●ＪＲ鳥取駅／距離480m
間取り	3LDK／ＬＤＫ12.7 洋室6.6 洋室6 洋室5.4 (帖)
専有面積 / 向き	74.34㎡／南東
築年月 / 構造	2009年7月下旬／鉄筋コンクリート・8階-12階建
入居 / 契約期間	即時／2年
駐車場	駐車場空有り／機械式／～月7700円

入居諸条件備考

内覧・契約については、貸主の指定する仲介業者を介して行いますので、所定の仲介手数料が必要となります。／シャーメゾンライフＳＵＰＰＯＲＴ２４（月額１，３２０円税込）にご加入いただきます。／ご入居にかかる諸費用として、町内会費 毎月 400円，鍵交換費用（初回契約時） 13,200円（税込），クリーニング特約料（初回契約時） 117,040円（税込），諸費用7,088円が必要です。／火災保険へのご加入が条件となります。※ご入居中は、借家人賠償責任保険・個人賠償責任保険が付帯された火災保険へのご加入が必要となります。積水ハウス不動産グループでは、万一の事故の際、グループが連携して迅速に対応できる「シャーメゾンライフＧＵＡＲＤ」（*）へのご加入を推奨しております。*保険契約の取扱代理店は、積水ハウスシャーメゾンＰＭ中国四国（株）および積水ハウスシャーメゾンパートナーズ（株）となります。／積水ハウスシャーメゾンパートナーズの保証人不要プラン『らくらくパートナー』　に加入が必要です。［新規契約時］事務手数料：３３，０００円（税込）、［毎月］保証料：月額賃料等の２％／諸費用及びその他契約費用は別途打合せ／更新料：新賃料の1ヶ月分

No.2008112

※消費税は10%として計算しています。※掲載されている図面・写真等は、作成方法や撮影方法・時期などにより実際とは異なる場合があります。※家具や車などは、配置のイメージであり、賃貸物件に付属しておりません（家具家電付き等の表示があるものを除く）。

ポイントがたまる
住んでいるだけでポイントが貯まり、住替え時に家賃が最大3ヶ月分無料に!

らくらくパートナー
気分も手間もお財布も、らくらく。保証人不要のらくらくパートナー

積水ハウスシャーメゾンＰＭ中国四国株式会社鳥取オフィス
TEL:0857-22-4635
FAX:　0857-22-4640
鳥取県鳥取市富安１丁目１２３　グランマスト富安２Ｆ
免許番号：国土交通大臣（１１）第３１２２号
所属団体：（公社）鳥取県宅地建物取引業協会／中国地区不動産公正取引協議会／（一社）不動産流通経営協会

取引形態
貸主