Sha Maison
積水ハウス品質のお部屋を シャーメゾン ショップ Shop

日本交通バス
バス 浜坂団地口 下車　徒歩3分

3DK
アパート

家賃 50,000 円　　共益費等 2,000 円

敷金 1 ヶ月　　礼金 1 ヶ月

モバイルで見る

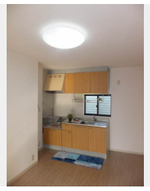

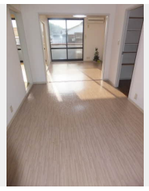

積水ハウスの賃貸住宅 シャーメゾン
Sha Maison

この物件のオススメポイント

☆オプナスキー☆防犯カメラ設置物件で安心のセキュリティ！！☆インターネット無料Ｗｉ－Ｆｉ利用可能です！

この物件についている こだわり設備

- インターネット無料(WiFi付)
- TVモニター付きインターホン
- 洗髪洗面台
- 温水洗浄便座
- エアコン
- フローリング付

駐車場あり／ＣＡＴＶ／インターネット無料（Ｗｉ－Ｆｉ対応）／モニタ付ドアホン／電話配管有／バス・トイレ（セパレイト）／エアコン／フローリング／バルコニー／洗髪洗面化粧台／トイレ（温水洗浄便座）／複層ガラス／玄関鍵（オプナス）／照明器具／洗濯機置場（室内）

物件名	プルミエール　Ａ棟 A0202号室
アクセス	バス、浜坂団地口 バス停 徒歩3分
所在地	鳥取県鳥取市浜坂４丁目４－２０
ランドマーク	●浜坂小学校／距離720m
間取り	3DK／-
専有面積 / 向き	54.81㎡／北西
築年月 / 構造	1997年8月中旬／軽量鉄骨・2階-2階建
入居 / 契約期間	2024年5月上旬／2年
駐車場	駐車場無料／舗装白線引

入居諸条件備考

シャーメゾンライフＳＵＰＰＯＲＴ２４(月額880円税込)へ別途加入要／上記入居諸条件以外に、鍵販売手数料（初回契約時） 13,200円（税込）が必要です。／火災保険へのご加入が条件となります。※ご入居中は、借家人賠償責任保険・個人賠償責任保険が付帯された火災保険へのご加入が必要となります。積水ハウス不動産グループでは、万一の事故の際、グループが連携して迅速に対応できる「シャーメゾンライフＧＵＡＲＤ」（*）へのご加入を推奨しております。*保険契約の取扱代理店は、積水ハウス不動産中国四国（株）および積水ハウス不動産パートナーズ（株）となります。／積水ハウス不動産パートナーズの保証人不要プラン『らくらくパートナー』　に加入が必要です。［新規契約時］事務手数料：３３，０００円（税込）、［毎月］保証料：月額賃料等の２％／諸費用及び、契約に要する費用は別途打合せ／更新料：なし

※消費税は10%として計算しています。※掲載されている図面・写真等は、作成方法や撮影方法・時期などにより実際とは異なる場合があります。※家具や車などは、配置のイメージであり、賃貸物件に付属しておりません（家具家電付き等の表示があるものを除く）。

ポイントがたまる
住んでいるだけでポイントが貯まり、住替え時に家賃が最大3ヶ月分無料に!

らくらくパートナー
気分も手間もお財布も、らくらく。保証人不要のらくらくパートナー

積水ハウス不動産中国四国株式会社鳥取賃貸営業所
TEL:0857-22-4635
FAX:　0857-22-4640
鳥取県鳥取市富安１丁目１２３　グランマスト富安２Ｆ
免許番号：国土交通大臣（１１）第３１２２号
所属団体：（公社）鳥取県宅地建物取引業協会／中国地区不動産公正取引協議会／（一社）不動産流通経営協会

取引形態
代理