Sha Maison
積水ハウス品質のお部屋を シャーメゾン ショップ Shop

西武池袋線
清瀬駅　徒歩6分

モバイルで見る

1K
マンション

家賃 **68,000 円**　共益費等 8,500 円

敷金 0 ヶ月　礼金 1 ヶ月

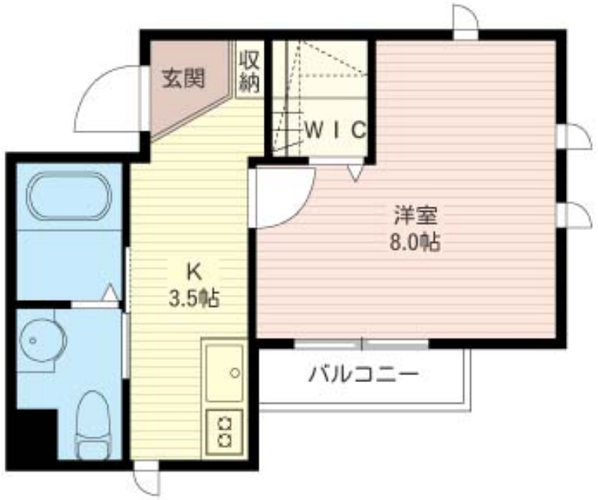

積水ハウスの賃貸住宅 シャーメゾン
Sha Maison

この物件の オススメ ポイント

この物件についている こだわり設備

- インターネット無料(WiFi付)
- オートロック
- 防犯カメラ
- 防犯ガラス
- TVモニター付きインターホン
- WIC・納戸
- しゃ熱断熱複層ガラス
- 浴室乾燥機
- エアコン
- 室内物干
- コンロ
- 給湯設備

ゴミ集積場（敷地内）／駐輪場（屋根無し）／オートロック／防犯カメラ／ＣＡＴＶ（都市型）／インターネット対応（ＣＡＴＶ）／ＬＧＢＴＱフレンドリー／高齢者対応可／角部屋／アクセントクロス／フローリング／Ｌｏｗ－Ｅ複層ガラス／雨戸（シャッタータイプ）／モニタ付ドアホン／インターネット無料（Ｗｉ－Ｆｉ対応）／防犯ガラス（合せガラス）／玄関鍵（①キー②ロック）／給湯箇所（浴室・台所・洗面所）／給湯器（ガス）／浴室乾燥機（暖房乾燥）／シャワー／洗濯機置場（室内）／洗髪洗面化粧台／室内物干し／ガスコンロ／２口コンロ／グリル付きコンロ／トイレ（洗浄機能付便座）／バス・トイレ（セパレイト）／ウォークインクローゼット／エアコン（１台設置）／バルコニー／都市ガス

物件名	ノトル・シャトー・レスト 101号室	間取り	1K／洋室8 K3.5 (帖)
アクセス	西武池袋線 清瀬駅 徒歩6分 西武池袋線 秋津駅 距離2.5km	専有面積 / 向き	29.7㎡／東
所在地	東京都清瀬市松山３丁目１７－２	築年月 / 構造	2006年3月下旬／鉄骨・1階-3階建
		入居 / 契約期間	2026年11月上旬／2年
ランドマーク	-	駐車場	なし

入居諸条件備考

シャーメゾンライフＳＵＰＰＯＲＴ２４（月額１，３２０円税込）にご加入いただきます。ご入居にかかる諸費用として、退去クリーニング費用（初回契約時）　５５，０００円（税込）鍵交換費用２４，２００円（税込）が必要です。／火災保険へのご加入が条件となります。※ご入居中は、借家人賠償責任保険・個人賠償責任保険が付帯された火災保険へのご加入が必要となります。積水ハウス不動産グループでは、万一の事故の際、グループが連携して迅速に対応できる「シャーメゾンライフＧＵＡＲＤ」（*）へのご加入を推奨しております。*保険契約の取扱代理店は、積水ハウスシャーメゾンＰＭ東京（株）および積水ハウスシャーメゾンパートナーズ（株）となります。／積水ハウスシャーメゾンパートナーズの保証人不要プラン『らくらくパートナー』　に加入が必要です。［新規契約時］事務手数料：３３，０００円（税込）、［毎月］保証料：月額賃料等の２％／諸費用及びその他契約費用は別途打合せ／【インターネット無料に関して】※最大通信速度は、技術規格上の最大値であり、実使用速度を示すものではありません。インターネットご利用時の速度は、ご利用環境や回線混雑状況等により低下する場合があります。／更新料：新賃料の1ヶ月分

No.110843800101

※消費税は10%として計算しています。※掲載されている図面・写真等は、作成方法や撮影方法・時期などにより実際とは異なる場合があります。※家具や車などは、配置のイメージであり、賃貸物件に付属しておりません（家具家電付き等の表示があるものを除く）。

ポイントがたまる
住んでいるだけでポイントが貯まり、住替え時に家賃が最大3ヶ月分無料に!

らくらくパートナー
気分も手間もお財布も、らくらく。保証人不要のらくらくパートナー

株式会社ティーネットワーク　東久留米店
TEL:042-472-8666
FAX:　042-472-8721
東京都東久留米市本町１丁目３－９リバーウエストビルズ２階
免許番号：国土交通大臣免許(7)第5277号
所属団体：（公財）日本賃貸住宅管理協会／（公社）全日本不動産協会／全国賃貸管理ビジネス協会　ほか

取引形態
仲介