Sha Maison
積水ハウス品質のお部屋を シャーメゾン ショップ Shop

ＪＲ青梅線
中神駅　徒歩12分

モバイルで見る

2LDK
マンション

家賃 **140,000 円**　共益費等 8,000 円

敷金 0 ヶ月　礼金 2 ヶ月

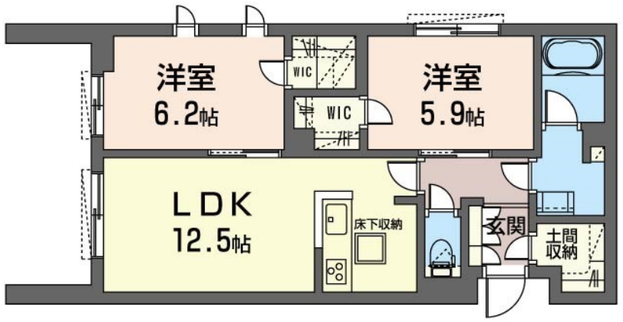

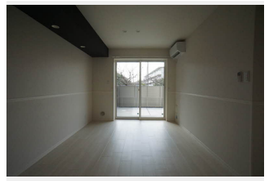

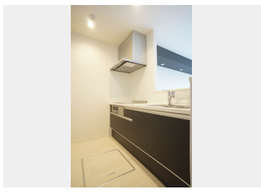

積水ハウスの賃貸住宅 シャーメゾン
Sha Maison

この物件のオススメポイント

地震に強い積水ハウスの賃貸マンション『シャーメゾン』

この物件についている こだわり設備

- 太陽光発電
- 高遮音床システム
- シャーメゾンガーデンズ
- 犬/猫相談可
- 屋内共用廊下タイプ
- エレベーター
- 宅配BOX
- インターネット無料(WiFi付)
- オートロック
- 防犯カメラ
- 防犯ガラス
- TVモニター付きインターホン

高遮音床システム「ＳＨＡＩＤＤ５５」／ホテルライク／都市ガス／エレベーター／宅配ＢＯＸ／ゴミ集積場（敷地内）／高齢者対応可／ペット相談可（犬・猫可）／駐輪場（屋根付き）／オートロック／防犯カメラ／ＢＳ／４Ｋ対応／シャーメゾンガーデンズ／ＬＧＢＴＱフレンドリー／ワークスペース／角部屋／アクセントクロス／Ｌｏｗ－Ｅ複層ガラス／防音サッシ／雨戸（シャッタータイプ）／モニタ付ドアホン／全身ミラー／照明器具（ＬＥＤ）／インターネット無料（Ｗｉ－Ｆｉ対応）／防犯ガラス（合せガラス）／給湯箇所（浴室・台所・洗面所）／エコジョーズ／給湯器（追焚機能付）／太陽光発電／建築物省エネ性能表示制度（ＢＥＬＳ）／浴室乾燥機（暖房乾燥）／ユニットバス１３１８／洗濯機置場（室内）／洗髪洗面化粧台／室内物干し／対面キッチン／ＩＨクッキングヒーター／３口コン

物件名	カーネル 108号室
アクセス	ＪＲ青梅線 中神駅 徒歩12分 ＪＲ青梅線 東中神駅 徒歩15分
所在地	東京都昭島市玉川町５丁目１４－６
ランドマーク	-
間取り	2LDK／洋室6.2 洋室5.9 ＬＤＫ12.5 ＷＩＣ1.1 ＷＩＣ1.1 (帖)
専有面積 / 向き	59.1㎡／西
築年月 / 構造	2023年3月下旬／重量鉄骨・1階-3階建
入居 / 契約期間	2026年11月下旬／2年
駐車場	なし

入居諸条件備考

シャーメゾンライフＳＵＰＰＯＲＴ２４（月額１，３２０円税込）にご加入いただきます。ご入居にかかる諸費用として、退去クリーニング費用（初回契約時）　９２，１８０円（税込）鍵交換費用２７，５００円（税込）が必要です。／火災保険へのご加入が条件となります。※ご入居中は、借家人賠償責任保険・個人賠償責任保険が付帯された火災保険へのご加入が必要となります。積水ハウス不動産グループでは、万一の事故の際、グループが連携して迅速に対応できる「シャーメゾンライフＧＵＡＲＤ」（*）へのご加入を推奨しております。*保険契約の取扱代理店は、積水ハウスシャーメゾンＰＭ東京（株）および積水ハウスシャーメゾンパートナーズ（株）となります。／積水ハウスシャーメゾンパートナーズの保証人不要プラン『らくらくパートナー』　に加入が必要です。［新規契約時］事務手数料：３３，０００円（税込）、［毎月］保証料：月額賃料等の２％／諸費用及びその他契約費用は別途打合せ／更新料：新賃料の1ヶ月分

No.119014000108

※消費税は10%として計算しています。※掲載されている図面・写真等は、作成方法や撮影方法・時期などにより実際とは異なる場合があります。※家具や車などは、配置のイメージであり、賃貸物件に付属しておりません（家具家電付き等の表示があるものを除く）。

ポイントがたまる
住んでいるだけでポイントが貯まり、住替え時に家賃が最大3ヶ月分無料に!

らくらくパートナー
気分も手間もお財布も、らくらく。保証人不要のらくらくパートナー

株式会社益子不動産
TEL:042-523-3921
FAX:　042-523-3868

東京都立川市富士見町１丁目３３－８
免許番号：東京都免許(14)第23600号
所属団体：（公社）東京都宅地建物取引業協会／（公社）首都圏不動産公正取引協議会

取引形態
仲介