Sha Maison
積水ハウス品質のお部屋を シャーメゾン ショップ Shop

京王線
飛田給駅　徒歩9分

2LDK
マンション

家賃 **170,000 円**　共益費等 8,500 円

敷金 0 ヶ月　礼金 200,000 円

モバイルで見る

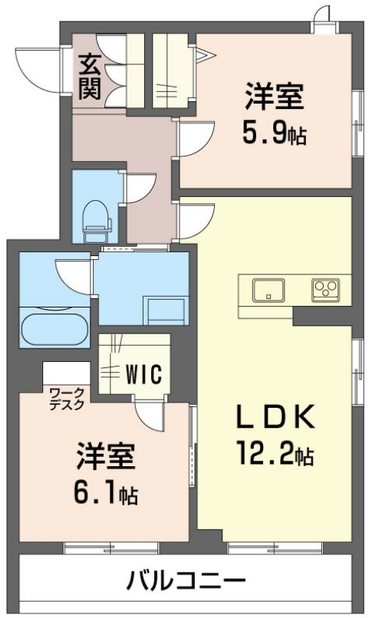

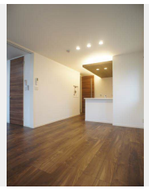

積水ハウスの賃貸住宅 シャーメゾン
Sha Maison

この物件のオススメポイント

★積水ハウスの賃貸住宅シャーメゾン

この物件についている こだわり設備

- ZEH
- 太陽光発電
- 高遮音床システム
- 屋内共用廊下タイプ
- エレベーター
- 宅配BOX
- インターネット無料(WiFi付)
- オートロック
- 防犯カメラ
- 防犯ガラス
- TVモニター付きインターホン
- WIC・納戸

高遮音床システム「ＳＨＡＩＤＤ５５」／ホテルライク／都市ガス／エレベーター／宅配ＢＯＸ／ゴミ集積場（敷地内）／高齢者対応可／オートロック／防犯カメラ／ＢＳ／４Ｋ・８Ｋ対応／ＬＧＢＴＱフレンドリー／角部屋／アクセントクロス／フローリング／雨戸（シャッタータイプ）／モニタ付ドアホン／全身ミラー／間接照明／照明器具（ＬＥＤ）／インターネット無料（Ｗｉ－Ｆｉ対応）／防犯ガラス（合せガラス）／玄関鍵（①キー②ロック）／給湯箇所（浴室・台所・洗面所）／エコジョーズ／給湯器（追焚機能付）／太陽光発電／ＺＥＨ（ネット・ゼロ・エネルギー・ハウス）／浴室乾燥機（暖房乾燥）／シャワー／ユニットバス１３１８／洗濯機置場（室内）／洗髪洗面化粧台／室内物干し／対面キッチン／ＩＨクッキングヒーター／３口コンロ／グリル付きコンロ／浄水器付／トイレ（洗浄機能付

物件名	ジャルダン・デ・オトンヌ 203号室
アクセス	京王線 飛田給駅 徒歩9分 京王線 武蔵野台駅 徒歩8分
所在地	東京都府中市白糸台３丁目４５－３
ランドマーク	-
間取り	2LDK／洋室6.1 洋室5.9 ＬＤＫ12.2 (帖)
専有面積 / 向き	56.29㎡／南
築年月 / 構造	2023年5月下旬／重量鉄骨・2階-3階建
入居 / 契約期間	2027年1月上旬／2年
駐車場	なし

入居諸条件備考

シャーメゾンライフＳＵＰＰＯＲＴ２４（月額１，３２０円税込）にご加入いただきます。ご入居にかかる諸費用として、退去クリーニング費用（初回契約時）　９２，１８０円（税込）鍵交換費用２２，０００円（税込）が必要です。／火災保険へのご加入が条件となります。※ご入居中は、借家人賠償責任保険・個人賠償責任保険が付帯された火災保険へのご加入が必要となります。積水ハウス不動産グループでは、万一の事故の際、グループが連携して迅速に対応できる「シャーメゾンライフＧＵＡＲＤ」（*）へのご加入を推奨しております。*保険契約の取扱代理店は、積水ハウスシャーメゾンＰＭ東京（株）および積水ハウスシャーメゾンパートナーズ（株）となります。／積水ハウスシャーメゾンパートナーズの保証人不要プラン『らくらくパートナー』　に加入が必要です。［新規契約時］事務手数料：３３，０００円（税込）、［毎月］保証料：月額賃料等の２％／諸費用及びその他契約費用は別途打合せ／更新料：新賃料の1ヶ月分

No.117025900203

※消費税は10%として計算しています。※掲載されている図面・写真等は、作成方法や撮影方法・時期などにより実際とは異なる場合があります。※家具や車などは、配置のイメージであり、賃貸物件に付属しておりません（家具家電付き等の表示があるものを除く）。

ポイントがたまる
住んでいるだけでポイントが貯まり、住替え時に家賃が最大3ヶ月分無料に!

らくらくパートナー
気分も手間もお財布も、らくらく。保証人不要のらくらくパートナー

株式会社東都　調布店
TEL:042-484-1511
FAX:　042-481-1005
東京都調布市布田１丁目２６－１２ダイアパレス調布１０１
免許番号：国土交通大臣免許(10)第3496号
所属団体：（公財）日本賃貸住宅管理協会／（公社）全日本不動産協会／（公社）首都圏不動産公正取引協議会

取引形態
仲介