Sha Maison
積水ハウス品質のお部屋を シャーメゾン ショップ Shop

ＪＲ中央本線
三鷹駅　徒歩5分

2LDK
アパート

家賃 **252,000 円**　共益費等 12,000 円

敷金 0 ヶ月　礼金 2 ヶ月

モバイルで見る

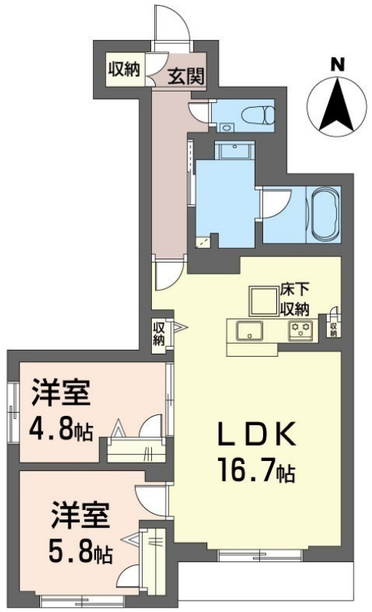

積水ハウスの賃貸住宅 シャーメゾン
Sha Maison

この物件のオススメポイント

2027年3月竣工予定の新築シャーメゾンです。

この物件についている こだわり設備

- 太陽光発電
- 断熱等性能等級７
- 高遮音床システム
- シャーメゾンガーデンズ
- EV充電用設備
- 屋内共用廊下タイプ
- エレベーター
- 宅配BOX
- IOT対応
- インターネット無料(WiFi付)
- オートロック
- 防犯カメラ

駐車場有り／共用ラウンジ／高遮音床システム「ＳＨＡＩＤＤ５５」／住宅性能評価／ホテルライク／都市ガス／エレベーター／宅配ＢＯＸ／ゴミ集積場（敷地内）／高齢者対応可／駐輪場／オートロック／防犯カメラ／シャーメゾンガーデンズ／ＬＧＢＴＱフレンドリー／ＩＯＴ対応／角部屋／スライディングスクリーン／Ｌｏｗ－Ｅ複層ガラス／雨戸（シャッタータイプ）／モニタ付ドアホン／全身ミラー／ダウンライト／照明器具（ＬＥＤ）／インターネット無料（Ｗｉ－Ｆｉ対応）／給湯箇所（浴室・台所・洗面所）／エコジョーズ／給湯器（追焚機能付）／太陽光発電／浴室乾燥機（暖房乾燥）／シャワー／ユニットバス１４１８／洗濯機置場（室内）／洗髪洗面化粧台／洗面所独立／室内物干し／対面キッチン／ガスコンロ／３口コンロ／乾燥機付食器洗浄機付／浄水器付／トイレ（洗浄機能付便座）／

物件名	コンフォーザ三鷹 102号室
アクセス	ＪＲ中央本線 三鷹駅 徒歩5分 ＪＲ総武線 三鷹駅 徒歩5分
所在地	東京都三鷹市上連雀２丁目７－２６
ランドマーク	-
間取り	2LDK／洋室5.8 洋室4.8 ＬＤＫ16.7 (帖)
専有面積 / 向き	64.16㎡／南
築年月 / 構造	2027年3月中旬／軽量鉄骨・1階-2階建
入居 / 契約期間	2027年3月中旬／2年
駐車場	有り／月 27,500円 ～ 27,500円（税込）

入居諸条件備考

シャーメゾンライフＳＵＰＰＯＲＴ２４（月額１，３２０円税込）にご加入いただきます。ご入居にかかる諸費用として、退去クリーニング費用（初回契約時）　９８，３４０円（税込）スマートロック設定費用１６，５００円（税込）が必要です。／火災保険へのご加入が条件となります。※ご入居中は、借家人賠償責任保険・個人賠償責任保険が付帯された火災保険へのご加入が必要となります。積水ハウス不動産グループでは、万一の事故の際、グループが連携して迅速に対応できる「シャーメゾンライフＧＵＡＲＤ」（*）へのご加入を推奨しております。
*保険契約の取扱代理店は、積水ハウスシャーメゾンＰＭ東京（株）および積水ハウスシャーメゾンパートナーズ（株）となります。／積水ハウスシャーメゾンパートナーズの保証人不要プラン『らくらくパートナー』　に加入が必要です。［新規契約時］事務手数料：３３，０００円（税込）、［毎月］保証料：月額賃料等の２％／諸費用及びその他契約費用は別途打合せ／電力会社との太陽光発電設備の売電契約には、賃貸借契約による賃借開始後、手続きに一定の期間を要します。賃借人が売電収入を受領できるのは、賃貸借契約締結後６か月以上先になる場合があります。／駐車場の空・料金等につきましては別途お問合せ下さい。／更新料：新賃料の1ヶ月分

No.117034200102

※消費税は10%として計算しています。※掲載されている図面・写真等は、作成方法や撮影方法・時期などにより実際とは異なる場合があります。※家具や車などは、配置のイメージであり、賃貸物件に付属しておりません（家具家電付き等の表示があるものを除く）。

ポイントがたまる
住んでいるだけでポイントが貯まり、住替え時に家賃が最大3ヶ月分無料に!

らくらくパートナー
気分も手間もお財布も、らくらく。保証人不要のらくらくパートナー

フジミハウジング株式会社　吉祥寺店
TEL:0422-27-5346
FAX:　0422-27-5347
東京都武蔵野市吉祥寺本町１丁目９－２須田ビル２Ｆ
免許番号：東京都免許(10)第48590号
所属団体：（公財）日本賃貸住宅管理協会／（公社）東京都宅地建物取引業協会／全国賃貸管理ビジネス協会　ほか

取引形態
仲介