Sha Maison
積水ハウス品質のお部屋を シャーメゾン ショップ Shop

京王線
京王八王子駅　徒歩9分

1LDK
マンション

家賃 **110,000 円**　共益費等 8,000 円

敷金 0 ヶ月　礼金 2 ヶ月

モバイルで見る

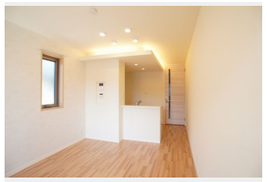

積水ハウスの賃貸住宅 シャーメゾン
Sha Maison

この物件の オススメ ポイント

この物件についている こだわり設備

- 高遮音床システム
- 屋内共用廊下タイプ
- 宅配BOX
- インターネット無料(WiFi付)
- オートロック
- 防犯ガラス
- TVモニター付きインターホン
- しゃ熱断熱複層ガラス
- 浴室乾燥機
- エアコン
- 対面キッチン
- 室内物干

高遮音床システム「ＳＨＡＩＤＤ５５」／ホテルライク／都市ガス／宅配ＢＯＸ／ゴミ集積場（敷地内）／駐輪場（屋根付き）／オートロック／ＢＳ／ＣＡＴＶ（都市型）／インターネット対応（ＣＡＴＶ）／ＬＧＢＴＱフレンドリー／高齢者対応可／角部屋／アクセントクロス／フローリング／Ｌｏｗ－Ｅ複層ガラス／モニタ付ドアホン／全身ミラー／インターネット無料（Ｗｉ－Ｆｉ対応）／防犯ガラス（合せガラス）／給湯箇所（浴室・台所・洗面所）／エコジョーズ／浴室乾燥機（暖房乾燥）／シャワー／ユニットバス１３１８／洗濯機置場（室内）／洗髪洗面化粧台／室内物干し／対面キッチン／ガスコンロ／トイレ（洗浄機能付便座）／バス・トイレ（セパレイト）／エアコン／バルコニー

物件名	メゾン・ルーチェ 201号室	間取り	1LDK／洋室7.1 ＬＤＫ11.5 (帖)
アクセス	京王線 京王八王子駅 徒歩9分 ＪＲ中央本線 八王子駅 徒歩13分	専有面積 / 向き	46.5㎡／南西
所在地	東京都八王子市明神町１丁目６－３	築年月 / 構造	2017年9月下旬／重量鉄骨・2階-3階建
		入居 / 契約期間	2026年11月下旬／2年
ランドマーク	-	駐車場	なし

入居諸条件備考

シャーメゾンライフＳＵＰＰＯＲＴ２４（月額１，３２０円税込）にご加入いただきます。ご入居にかかる諸費用として、退去クリーニング費用（初回契約時）　７９，７５０円（税込）鍵交換費用２４，２００円（税込）が必要です。／火災保険へのご加入が条件となります。※ご入居中は、借家人賠償責任保険・個人賠償責任保険が付帯された火災保険へのご加入が必要となります。積水ハウス不動産グループでは、万一の事故の際、グループが連携して迅速に対応できる「シャーメゾンライフＧＵＡＲＤ」（*）へのご加入を推奨しております。*保険契約の取扱代理店は、積水ハウスシャーメゾンＰＭ東京（株）および積水ハウスシャーメゾンパートナーズ（株）となります。／積水ハウスシャーメゾンパートナーズの保証人不要プラン『らくらくパートナー』　に加入が必要です。［新規契約時］事務手数料：３３，０００円（税込）、［毎月］保証料：月額賃料等の２％／諸費用及びその他契約費用は別途打合せ／更新料：新賃料の1ヶ月分

No.119004500201

※消費税は10%として計算しています。※掲載されている図面・写真等は、作成方法や撮影方法・時期などにより実際とは異なる場合があります。※家具や車などは、配置のイメージであり、賃貸物件に付属しておりません（家具家電付き等の表示があるものを除く）。

ポイントがたまる
住んでいるだけでポイントが貯まり、住替え時に家賃が最大3ヶ月分無料に!

らくらくパートナー
気分も手間もお財布も、らくらく。保証人不要のらくらくパートナー

誠和計画株式会社　アクロス八王子
TEL:042-643-6181
FAX:　042-643-2831
東京都八王子市旭町１２－４日本生命八王子ビル６Ｆ
免許番号：東京都免許(11)第41013号
所属団体：（公社）東京都宅地建物取引業協会／（公社）首都圏不動産公正取引協議会

取引形態
仲介