ShaMaison
積水ハウス品質のお部屋を シャーメゾン ショップ Shop

ＪＲ中央本線
八王子駅　バス7分　遺跡公園 バス停 徒歩5分

1K
アパート

家賃 **55,000 円**　　共益費等 6,000 円

敷金 0 ケ月　　礼金 1 ケ月

モバイルで見る









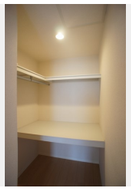

積水ハウスの賃貸住宅　シャーメゾン
ShaMaison

この物件の**オススメポイント**

この物件についている こだわり設備

- 宅配BOX
- インターネット無料(WiFi付)
- オートロック
- 防犯ガラス
- TVモニター付きインターホン
- WIC・納戸
- 浴室乾燥機
- 追い焚き給湯
- エアコン
- コンロ
- 給湯設備
- 洗髪洗面台

宅配ＢＯＸ／ゴミ集積場（敷地内）／高齢者対応可／駐輪場（屋根付き）／オートロック／ＣＡＴＶ（都市型）／ＬＧＢＴＱフレンドリー／フローリング／モニタ付ドアホン／インターネット無料（Ｗｉ－Ｆｉ対応）／防犯ガラス（合せガラス）／給湯箇所（浴室・台所・洗面所）／給湯器／給湯器（追焚機能付）／浴室乾燥機（暖房乾燥）／シャワー／洗濯機置場（室内）／洗髪洗面化粧台／ガスコンロ／バス・トイレ（セパレイト）／ウォークインクローゼット／大型玄関収納／エアコン／バルコニー／都市ガス

物件名	ヴィラ　シャンテルノ 103号室
アクセス	ＪＲ中央本線 八王子駅 バス7分、遺跡公園 バス停 徒歩5分
所在地	東京都八王子市中野上町３丁目９－６
ランドマーク	-
間取り	1K／洋室6.9 Ｋ2 その他1.7 (帖)
専有面積 / 向き	28.52㎡／南西
築年月 / 構造	2009年1月下旬／軽量鉄骨・1階-2階建
入居 / 契約期間	2027年1月上旬／2年
駐車場	なし

入居諸条件備考

シャーメゾンライフＳＵＰＰＯＲＴ２４（月額１，３２０円税込）にご加入いただきます。ご入居にかかる諸費用として、退去クリーニング費用（初回契約時）　５５，０００円（税込）が必要です。／火災保険へのご加入が条件となります。※ご入居中は、借家人賠償責任保険・個人賠償責任保険が付帯された火災保険へのご加入が必要となります。積水ハウス不動産グループでは、万一の事故の際、グループが連携して迅速に対応できる「シャーメゾンライフＧＵＡＲＤ」（*）へのご加入を推奨しております。*保険契約の取扱代理店は、積水ハウスシャーメゾンＰＭ東京（株）および積水ハウスシャーメゾンパートナーズ（株）となります。／積水ハウスシャーメゾンパートナーズの保証人不要プラン『らくらくパートナー』　に加入が必要です。［新規契約時］事務手数料　：３３，０００円（税込）、［毎月］保証料：月額賃料等の２％／諸費用及びその他契約費用は別途打合せ／更新料：新賃料の1ヶ月分

No.110949300103

※消費税は10%として計算しています。※掲載されている図面・写真等は、作成方法や撮影方法・時期などにより実際とは異なる場合があります。※家具や車などは、配置のイメージであり、賃貸物件に付属しておりません（家具家電付き等の表示があるものを除く）。

ポイントがたまる
住んでいるだけでポイントが貯まり、住替え時に家賃が最大3ヶ月分無料に!

らくらくパートナー
気分も手間もお財布も、らくらく。保証人不要のらくらくパートナー

秋仙商事有限会社
TEL:0426-22-5734
FAX:　0426-27-6357

東京都八王子市中野上町２丁目２８－５
免許番号：東京都免許(6)第075991号
所属団体：（公社）東京都宅地建物取引業協会／（公社）首都圏不動産公正取引協議会

取引形態
仲介