Sha Maison
積水ハウス品質のお部屋を シャーメゾン ショップ Shop

東京メトロ東西線
西葛西駅　徒歩7分

モバイルで見る

1LDK
マンション

家賃 **126,000 円**　共益費等 **8,000 円**

敷金 **0 ヶ月**　礼金 **1.5 ヶ月**

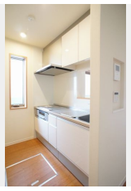

積水ハウスの賃貸住宅 シャーメゾン
Sha Maison

この物件のオススメポイント

西葛西駅徒歩7分、南向き1LDK。ウォークインクローゼットや対面キッチンで暮らしを快適に。

この物件についている こだわり設備

- 高遮音床システム
- インターネット無料(WiFi付)
- オートロック
- 防犯カメラ
- 防犯ガラス
- TVモニター付きインターホン
- WIC・納戸
- しゃ熱断熱複層ガラス
- 浴室乾燥機
- エアコン
- 対面キッチン
- IHクッキングヒーター

高遮音床システム「ＳＨＡＩＤＤ５５」／都市ガス／ゴミ集積場（敷地内）／高齢者対応可／駐輪場（屋根付き）／オートロック／防犯カメラ／ＢＳ／ＬＧＢＴＱフレンドリー／角部屋／スライディングスクリーン／フローリング／Ｌｏｗ－Ｅ複層ガラス／雨戸（シャッタータイプ）／モニタ付ドアホン／インターネット無料（Ｗｉ－Ｆｉ対応）／防犯ガラス（合せガラス）／玄関鍵（①キー②ロック）／給湯箇所（浴室・台所・洗面所）／給湯器（ガス）／浴室乾燥機（暖房乾燥）／シャワー／ユニットバス１３１８／洗濯機置場（室内）／洗髪洗面化粧台／室内物干し／対面キッチン／ＩＨクッキングヒーター／グリル付きコンロ／トイレ（洗浄機能付便座）／バス・トイレ（セパレイト）／ウォークインクローゼット／床下収納庫／エアコン／バルコニー

物件名	ラフィーネ西葛西 103号室
アクセス	東京メトロ東西線 西葛西駅 徒歩7分 都営新宿線 西大島駅 バス30分、西葛西六丁目 バス停 徒
所在地	東京都江戸川区西葛西７丁目１３－４
ランドマーク	-
間取り	1LDK／洋室5.7 ＬＤＫ11.2 (帖)
専有面積 / 向き	42.54㎡／南
築年月 / 構造	2015年4月下旬／鉄骨・1階-3階建
入居 / 契約期間	2026年12月上旬／2年
駐車場	なし

入居諸条件備考

シャーメゾンライフＳＵＰＰＯＲＴ２４（月額１，３２０円税込）にご加入いただきます。ご入居にかかる諸費用として、退去クリーニング費用（初回契約時）　７３，５９０円（税込）鍵交換費用１２，１００円（税込）が必要です。／火災保険へのご加入が条件となります。※ご入居中は、借家人賠償責任保険・個人賠償責任保険が付帯された火災保険へのご加入が必要となります。積水ハウス不動産グループでは、万一の事故の際、グループが連携して迅速に対応できる「シャーメゾンライフＧＵＡＲＤ」（*）へのご加入を推奨しております。*保険契約の取扱代理店は、積水ハウスシャーメゾンＰＭ東京（株）および積水ハウスシャーメゾンパートナーズ（株）となります。／積水ハウスシャーメゾンパートナーズの保証人不要プラン『らくらくパートナー』　に加入が必要です。［新規契約時］事務手数料：３３，０００円（税込）、［毎月］保証料：月額賃料等の２％／諸費用及びその他契約費用は別途打合せ／更新料：新賃料の1ヶ月分

No.111177700103

※消費税は10%として計算しています。※掲載されている図面・写真等は、作成方法や撮影方法・時期などにより実際とは異なる場合があります。※家具や車などは、配置のイメージであり、賃貸物件に付属しておりません（家具家電付き等の表示があるものを除く）。

ポイントがたまる
住んでいるだけでポイントが貯まり、住替え時に家賃が最大3ヶ月分無料に!

らくらくパートナー
気分も手間もお財布も、らくらく。保証人不要のらくらくパートナー

株式会社ＣＬＣコーポレーション　葛西支店
TEL:03-5667-4585
FAX:　03-5696-3549
東京都江戸川区中葛西３丁目３７－１８笈川ビル２Ｆ
免許番号：東京都免許(5)第83270号
所属団体：（公財）日本賃貸住宅管理協会／（公社）全日本不動産協会／（公社）首都圏不動産公正取引協議会

取引形態
仲介