Sha Maison
積水ハウス品質のお部屋を シャーメゾン ショップ Shop

ＪＲ常磐線
亀有駅　徒歩9分

モバイルで見る

1LDK
アパート

家賃 **105,000 円**　共益費等 **6,000 円**

敷金 **0 ヶ月**　礼金 **1.3 ヶ月**

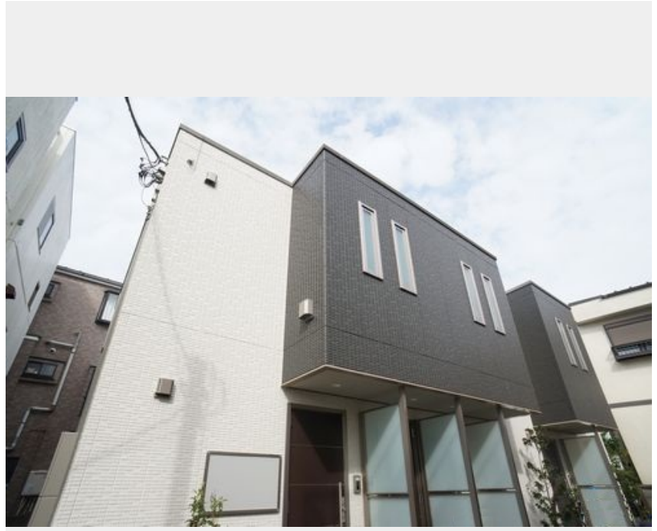

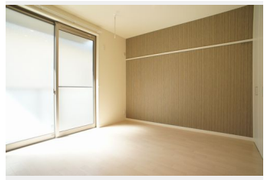

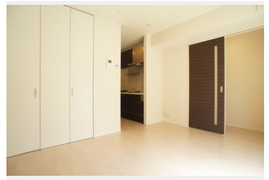

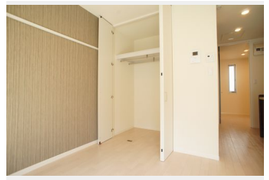

積水ハウスの賃貸住宅 シャーメゾン
Sha Maison

この物件のオススメポイント

上階からの音を大幅に抑える高遮音床システム「シャイド」を採用／窓には侵入抑止効果が期待できる「防犯ガラス」を採用しています／室内のモニターから、訪問者の顔を確認できるインターホンです

この物件についている こだわり設備

- 高遮音床システム
- 防犯ガラス
- TVモニター付きインターホン
- 浴室乾燥機
- エアコン
- IHクッキングヒーター
- 室内物干
- コンロ
- 給湯設備
- 洗髪洗面台
- 温水洗浄便座

高遮音床システム「ＳＨＡＩＤＤ５５」／都市ガス／高齢者対応可／駐輪場（屋根無し）／ＢＳ／ＬＧＢＴＱフレンドリー／アクセントクロス／ピクチャーレール／雨戸（シャッタータイプ）／モニタ付ドアホン／全身ミラー／防犯ガラス（合せガラス）／玄関鍵（①キー②ロック）／給湯箇所（浴室・台所・洗面所）／給湯器（ガス）／浴室乾燥機（暖房乾燥）／シャワー／ユニットバス１３１８／洗濯機置場（室内）／洗髪洗面化粧台／室内物干し／ＩＨクッキングヒーター／２口コンロ／トイレ（洗浄機能付便座）／バス・トイレ（セパレイト）／下駄箱／エアコン（１台設置）／バルコ

物件名	クワトロ　フィオーレ 202号室	間取り	1LDK／洋室3.8 ＬＤＫ9 (帖)
アクセス	ＪＲ常磐線 亀有駅 徒歩9分	専有面積 / 向き	39.5㎡／西
所在地	東京都足立区東和２丁目２８－１７	築年月 / 構造	2015年9月中旬／軽量鉄骨・2階-2階建
		入居 / 契約期間	2026年9月上旬／2年
ランドマーク	-	駐車場	なし

入居諸条件備考

シャーメゾンライフＳＵＰＰＯＲＴ２４（月額１，３２０円税込）にご加入いただきます。ご入居にかかる諸費用として、退去クリーニング費用（初回契約時）　６７，４３０円（税込）鍵交換費用１１，０００円（税込）が必要です。／火災保険へのご加入が条件となります。※ご入居中は、借家人賠償責任保険・個人賠償責任保険が付帯された火災保険へのご加入が必要となります。積水ハウス不動産グループでは、万一の事故の際、グループが連携して迅速に対応できる「シャーメゾンライフＧＵＡＲＤ」（*）へのご加入を推奨しております。*保険契約の取扱代理店は、積水ハウスシャーメゾンＰＭ東京（株）および積水ハウスシャーメゾンパートナーズ（株）となります。／積水ハウスシャーメゾンパートナーズの保証人不要プラン『らくらくパートナー』　に加入が必要です。［新規契約時］事務手数料：３３，０００円（税込）、［毎月］保証料：月額賃料等の２％／諸費用及びその他契約費用は別途打合せ／更新料：新賃料の1ヶ月分

No.111217200202

※消費税は10%として計算しています。※掲載されている図面・写真等は、作成方法や撮影方法・時期などにより実際とは異なる場合があります。※家具や車などは、配置のイメージであり、賃貸物件に付属しておりません（家具家電付き等の表示があるものを除く）。

ポイントがたまる
住んでいるだけでポイントが貯まり、住替え時に家賃が最大3ヶ月分無料に!

らくらくパートナー
気分も手間もお財布も、らくらく。保証人不要のらくらくパートナー

株式会社ハウスパートナー　亀有店
TEL:03-5849-7800
FAX:　03-5849-7801
東京都葛飾区亀有５丁目３３－７平田屋駅前ビル
免許番号：国土交通大臣免許(2)第9556号
所属団体：（公財）日本賃貸住宅管理協会／（公社）全日本不動産協会／全国賃貸管理ビジネス協会　ほか

取引形態
仲介