Sha Maison
積水ハウス品質のお部屋を シャーメゾン ショップ Shop

東京メトロ有楽町線
地下鉄赤塚駅　徒歩6分

モバイルで見る

2LDK
アパート

家賃 **190,000 円**　共益費等 10,000 円

敷金 0 ヶ月　礼金 2 ヶ月

【完成予想図】

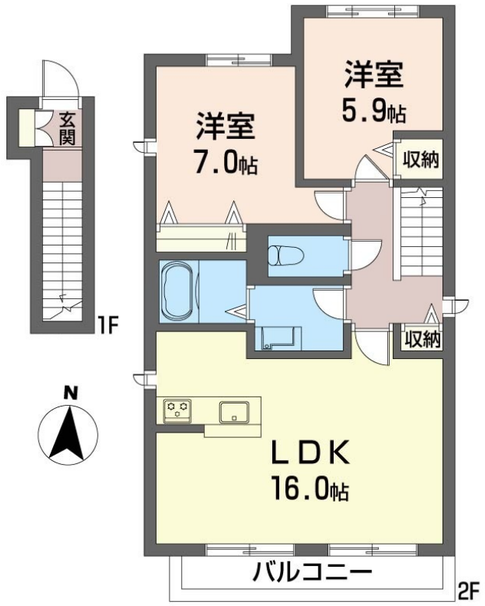

積水ハウスの賃貸住宅　シャーメゾン
Sha Maison

この物件のオススメポイント

この物件についている こだわり設備

- 高遮音床システム
- 宅配BOX
- インターネット無料(WiFi付)
- 防犯ガラス
- TVモニター付きインターホン
- 食器洗浄機
- 全居室エアコン付
- 浴室乾燥機
- 追い焚き給湯
- 対面キッチン
- 3口コンロ
- 室内物干

高遮音床システム「ＳＨＡＩＤＤ５５」／住宅性能評価／都市ガス／宅配ＢＯＸ／ゴミ集積場（敷地内）／高齢者対応可／ＢＳ／ＬＧＢＴＱフレンドリー／角部屋／アクセントクロス／フローリング／複層ガラス／雨戸（シャッタータイプ）／モニタ付ドアホン／全身ミラー／ダウンライト／インターネット無料（Ｗｉ－Ｆｉ対応）／防犯ガラス（合せガラス）／玄関鍵（①キー②ロック）／給湯箇所（浴室・台所・洗面所）／給湯器（ガス）／給湯器（追焚機能付）／浴室乾燥機（暖房乾燥）／シャワー／ユニットバス１３１８／洗濯機置場（室内）／洗髪洗面化粧台／洗面所独立／室内物干し／対面キッチン／ガスコンロ／３口コンロ／乾燥機付食器洗浄機付／トイレ（洗浄機能付便座）／バス・トイレ（セパレイト）／大型玄関収納／下駄箱／全居室エアコン付／エアコン（３台設置）／バルコニー

物件名	ピエテート 102号室
アクセス	東京メトロ有楽町線 地下鉄赤塚駅 徒歩6分 東武東上線 下赤塚駅 徒歩8分
所在地	東京都練馬区北町８丁目９３４－１０
ランドマーク	-
間取り	2LDK／洋室7 洋室5.9 ＬＤＫ16 (帖)
専有面積 / 向き	63.96㎡／南
築年月 / 構造	2027年1月下旬／軽量鉄骨・1階-2階建
入居 / 契約期間	2027年1月下旬／2年
駐車場	なし

入居諸条件備考

シャーメゾンライフＳＵＰＰＯＲＴ２４（月額１，３２０円税込）にご加入いただきます。ご入居にかかる諸費用として、退去クリーニング費用（初回契約時）　９８，３４０円（税込）が必要です。／火災保険へのご加入が条件となります。※ご入居中は、借家人賠償責任保険・個人賠償責任保険が付帯された火災保険へのご加入が必要となります。積水ハウス不動産グループでは、万一の事故の際、グループが連携して迅速に対応できる「シャーメゾンライフＧＵＡＲＤ」（*）へのご加入を推奨しております。*保険契約の取扱代理店は、積水ハウスシャーメゾンＰＭ東京（株）および積水ハウスシャーメゾンパートナーズ（株）となります。／積水ハウスシャーメゾンパートナーズの保証人不要プラン『らくらくパートナー』　に加入が必要です。［新規契約時］事務手数料：３３，０００円（税込）、［毎月］保証料：月額賃料等の２％／諸費用及びその他契約費用は別途打合せ／更新料：新賃料の1ヶ月分

No.114070400102

※消費税は10%として計算しています。※掲載されている図面・写真等は、作成方法や撮影方法・時期などにより実際とは異なる場合があります。※家具や車などは、配置のイメージであり、賃貸物件に付属しておりません（家具家電付き等の表示があるものを除く）。

ポイントがたまる
住んでいるだけでポイントが貯まり、住替え時に家賃が最大3ヶ月分無料に!

らくらくパートナー
気分も手間もお財布も、らくらく。保証人不要のらくらくパートナー

株式会社ユートク・ライフ　成増店
TEL:03-5967-0800
FAX:　03-5967-0330
東京都板橋区成増１丁目１４－１５アーバンスパークビル５階
免許番号：東京都免許(8)第60730号
所属団体：（公社）全日本不動産協会／（公社）首都圏不動産公正取引協議会

取引形態
仲介