Sha Maison
積水ハウス品質のお部屋を シャーメゾン ショップ Shop

西武池袋線
練馬高野台駅　徒歩6分

モバイルで見る

3LDK
アパート

家賃 **165,000 円**　共益費等 8,000 円

敷金 0 ヶ月　礼金 1.5 ヶ月

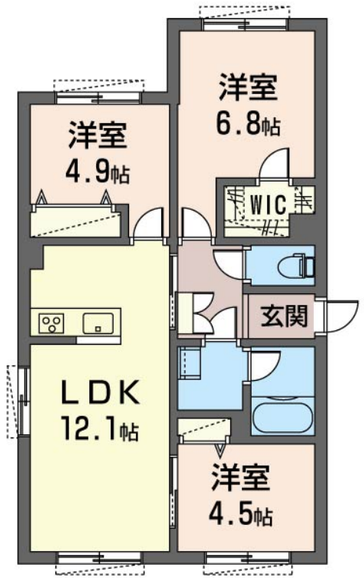

BELS ZEH
この住戸のエネルギー消費量49%削減
2021年10月29日交付 国土交通省告示に基づく第三者認証

積水ハウスの賃貸住宅 シャーメゾン
Sha Maison

この物件のオススメポイント

この物件についている こだわり設備

- ZEH
- 太陽光発電
- 耐震等級3
- 高遮音床システム
- シャーメゾンガーデンズ
- 屋内共用廊下タイプ
- 宅配BOX
- インターネット無料(WiFi付)
- オートロック
- 防犯カメラ
- 防犯ガラス
- TVモニター付きインターホン

高遮音床システム「ＳＨＡＩＤＤ５５」／耐震等級３／ホテルライク／都市ガス／宅配ＢＯＸ／ゴミ集積場（敷地内）／高齢者対応可／駐輪場（屋根付き）／オートロック／防犯カメラ／４Ｋ・８Ｋ対応／シャーメゾンガーデンズ／ＬＧＢＴＱフレンドリー／角部屋／フローリング／雨戸（シャッタータイプ）／モニタ付ドアホン／インターネット無料（Ｗｉ－Ｆｉ対応）／防犯ガラス（合せガラス）／玄関鍵（①キー②ロック）／給湯箇所（浴室・台所・洗面所）／エコジョーズ／給湯器（追焚機能付）／太陽光発電／ＺＥＨ（ネット・ゼロ・エネルギー・ハウス）／浴室乾燥機（暖房乾燥）／シャワー／ユニットバス１３１８／洗濯機置場（室内）／洗髪洗面化粧台／室内物干し／対面キッチン／ＩＨクッキングヒーター／３口コンロ／グリル付きコンロ／トイレ（洗浄機能付便座）／バス・トイレ（セパレイ

物件名	リラフォート 102号室
アクセス	西武池袋線 練馬高野台駅 徒歩6分 西武池袋線 石神井公園駅 徒歩14分
所在地	東京都練馬区南田中５丁目４－６
ランドマーク	-
間取り	3LDK／洋室6.8 洋室4.9 洋室4.5 ＬＤＫ12.1 (帖)
専有面積 / 向き	62.21㎡／南西
築年月 / 構造	2022年3月下旬／軽量鉄骨・1階-2階建
入居 / 契約期間	2026年11月中旬／2年
駐車場	なし

入居諸条件備考

シャーメゾンライフＳＵＰＰＯＲＴ２４（月額１，３２０円税込）にご加入いただきます。ご入居にかかる諸費用として、退去クリーニング費用（初回契約時）　９８，３４０円（税込）鍵交換費用２８，６００円（税込）が必要です。／火災保険へのご加入が条件となります。※ご入居中は、借家人賠償責任保険・個人賠償責任保険が付帯された火災保険へのご加入が必要となります。積水ハウス不動産グループでは、万一の事故の際、グループが連携して迅速に対応できる「シャーメゾンライフＧＵＡＲＤ」（*）へのご加入を推奨しております。*保険契約の取扱代理店は、積水ハウスシャーメゾンＰＭ東京（株）および積水ハウスシャーメゾンパートナーズ（株）となります。／積水ハウスシャーメゾンパートナーズの保証人不要プラン『らくらくパートナー』　に加入が必要です。［新規契約時］事務手数料：３３，０００円（税込）、［毎月］保証料：月額賃料等の２％／諸費用及びその他契約費用は別途打合せ／更新料：新賃料の1ヶ月分

No.114047100102

※消費税は10%として計算しています。※掲載されている図面・写真等は、作成方法や撮影方法・時期などにより実際とは異なる場合があります。※家具や車などは、配置のイメージであり、賃貸物件に付属しておりません（家具家電付き等の表示があるものを除く）。

ポイントがたまる
住んでいるだけでポイントが貯まり、住替え時に家賃が最大3ヶ月分無料に!

らくらくパートナー
気分も手間もお財布も、らくらく。保証人不要のらくらくパートナー

ベストライフ有限会社　練馬店
TEL:03-5912-1900
FAX:　03-5912-1960
東京都練馬区練馬３丁目１－５
免許番号：東京都免許(7)第74082号
所属団体：（公社）全日本不動産協会／（公社）首都圏不動産公正取引協議会

取引形態
仲介