ShaMaison
積水ハウス品質のお部屋を シャーメゾン ショップ Shop

西武池袋線
石神井公園駅　徒歩13分

2LDK
マンション

家賃 **145,000 円**　　共益費等 8,500 円

敷金 0 ケ月　　礼金 2 ケ月

モバイルで見る



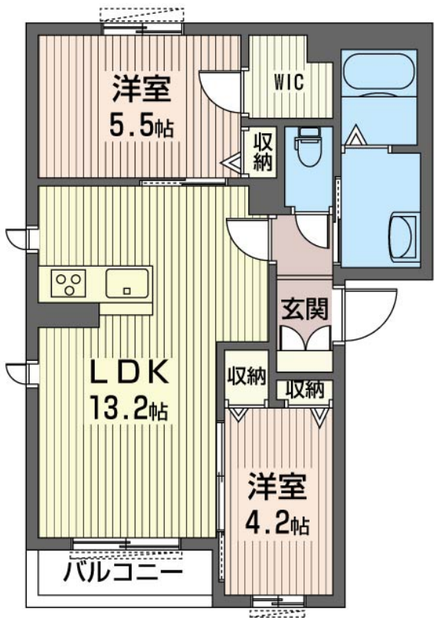

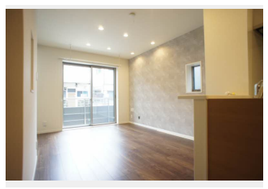



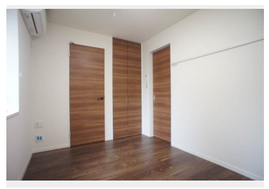

積水ハウスの賃貸住宅　シャーメゾン
ShaMaison

この物件の**オススメポイント**

この物件についている こだわり設備

- 耐震等級3
- 高遮音床システム
- 宅配BOX
- インターネット無料(WiFi付)
- オートロック
- 防犯カメラ
- 防犯ガラス
- TVモニター付きインターホン
- WIC・納戸
- しゃ熱断熱複層ガラス
- 全居室エアコン付
- 浴室乾燥機

高遮音床システム「ＳＨＡＩＤＤ５５」／住宅性能評価／耐震等級３／都市ガス／宅配ＢＯＸ／ゴミ集積場（敷地内）／高齢者対応可／駐輪場（屋根付き）／オートロック／防犯カメラ／ＢＳ／ＬＧＢＴＱフレンドリー／角部屋／フローリング／Ｌｏｗ－Ｅ複層ガラス／雨戸（シャッタータイプ）／モニタ付ドアホン／全身ミラー／ダウンライト／インターネット無料（Ｗｉ－Ｆｉ対応）／防犯ガラス（合せガラス）／給湯箇所（浴室・台所・洗面所）／給湯器（ガス）／給湯器（追焚機能付）／浴室乾燥機（暖房乾燥）／シャワー／洗濯機置場（室内）／洗髪洗面化粧台／室内物干し／対面キッチン／ガスコンロ／３口コンロ／グリル付きコンロ／トイレ（洗浄機能付便座）／バス・トイレ（セパレイト）／ウォークインクローゼット／全居室エアコン付／バルコニー

物件名	ル・ソレイユ 101号室
アクセス	西武池袋線 石神井公園駅 徒歩13分 西武池袋線 大泉学園駅 徒歩21分
所在地	東京都練馬区石神井町７丁目２０－１
ランドマーク	-
間取り	2LDK／洋室5.5 洋室4.2 ＬＤＫ13.2 (帖)
専有面積 / 向き	51.9㎡／南
築年月 / 構造	2018年10月中旬／重量鉄骨・1階-3階建
入居 / 契約期間	2026年12月上旬／2年
駐車場	なし

入居諸条件備考

シャーメゾンライフＳＵＰＰＯＲＴ２４（月額１，３２０円税込）にご加入いただきます。ご入居にかかる諸費用として、退去クリーニング費用（初回契約時）　８６，０２０円（税込）鍵交換費用１６，５００円（税込）が必要です。／火災保険へのご加入が条件となります。※ご入居中は、借家人賠償責任保険・個人賠償責任保険が付帯された火災保険へのご加入が必要となります。積水ハウス不動産グループでは、万一の事故の際、グループが連携して迅速に対応できる「シャーメゾンライフＧＵＡＲＤ」（*）へのご加入を推奨しております。*保険契約の取扱代理店は、積水ハウスシャーメゾンＰＭ東京（株）および積水ハウスシャーメゾンパートナーズ（株）となります。／積水ハウスシャーメゾンパートナーズの保証人不要プラン『らくらくパートナー』　に加入が必要です。［新規契約時］事務手数料：３３，０００円（税込）、［毎月］保証料：月額賃料等の２%／諸費用及びその他契約費用は別途打合せ／更新料：新賃料の1ヶ月分

No.114024800101

※消費税は10%として計算しています。※掲載されている図面・写真等は、作成方法や撮影方法・時期などにより実際とは異なる場合があります。※家具や車などは、配置のイメージであり、賃貸物件に付属しておりません（家具家電付き等の表示があるものを除く）。

ポイントがたまる
住んでいるだけでポイントが貯まり、住替え時に家賃が最大3ヶ月分無料に!

らくらくパートナー
気分も手間もお財布も、らくらく。保証人不要のらくらくパートナー

ベストライフ有限会社　練馬店
TEL:03-5912-1900
FAX:　03-5912-1960
東京都練馬区練馬３丁目１－５
免許番号：東京都免許(7)第74082号
所属団体：（公社）全日本不動産協会／（公社）首都圏不動産公正取引協議会

取引形態
仲介