Sha Maison
積水ハウス品質のお部屋を シャーメゾン ショップ Shop

東京メトロ有楽町線
千川駅　徒歩5分

モバイルで見る

2LDK
アパート

家賃 **230,000 円**　共益費等 0 円

敷金 0 ヶ月　礼金 2 ヶ月

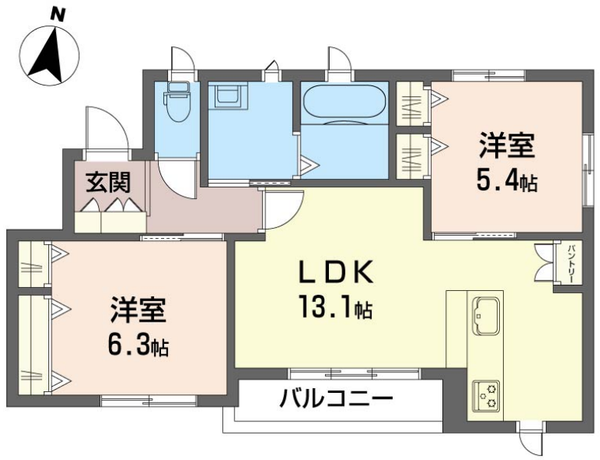

積水ハウスの賃貸住宅 シャーメゾン
Sha Maison

この物件の オススメ ポイント

この物件についている こだわり設備

- 防犯ガラス
- 電動シャッター
- 床暖房
- 全居室エアコン付
- 広い浴室
- 対面キッチン
- コンロ
- 給湯設備
- エコジョーズ

都市ガス／高齢者対応可／角部屋／雨戸（電動シャッタータイプ）／インターホン／防犯ガラス（合せガラス）／玄関鍵（①キー②ロック）／給湯箇所（浴室・台所）／エコジョーズ／ユニットバス１６１８／洗濯機置場（室内）／対面キッチン／ガスコンロ／バス・トイレ（セパレイト）／全居室エアコン付／床暖房／バルコニー

物件名	豊島区千川２丁目イズ 202号室
アクセス	東京メトロ有楽町線 千川駅 徒歩5分 東京メトロ副都心線 千川駅 徒歩5分
所在地	東京都豊島区千川２丁目３２－５
ランドマーク	-
間取り	2LDK／ＬＤＫ13.1 洋室6.3 洋室5.4 (帖)
専有面積 / 向き	57.86㎡／南
築年月 / 構造	2017年11月中旬／軽量鉄骨・2階-2階建
入居 / 契約期間	2026年11月下旬／2年
駐車場	なし

入居諸条件備考

シャーメゾンライフＳＵＰＰＯＲＴ２４（月額１，３２０円税込）にご加入いただきます。ご入居にかかる諸費用として、退去クリーニング費用（初回契約時）　９２，１８０円（税込）鍵交換費用２２，０００円（税込）が必要です。／火災保険へのご加入が条件となります。※ご入居中は、借家人賠償責任保険・個人賠償責任保険が付帯された火災保険へのご加入が必要となります。積水ハウス不動産グループでは、万一の事故の際、グループが連携して迅速に対応できる「シャーメゾンライフＧＵＡＲＤ」（*）へのご加入を推奨しております。*保険契約の取扱代理店は、積水ハウスシャーメゾンＰＭ東京（株）および積水ハウスシャーメゾンパートナーズ（株）となります。／積水ハウスシャーメゾンパートナーズの保証人不要プラン『らくらくパートナー』　に加入が必要です。［新規契約時］事務手数料：３３，０００円（税込）、［毎月］保証料：月額賃料等の２％／諸費用及びその他契約費用は別途打合せ／更新料：新賃料の1ヶ月分

No.118613800202

※消費税は10%として計算しています。※掲載されている図面・写真等は、作成方法や撮影方法・時期などにより実際とは異なる場合があります。※家具や車などは、配置のイメージであり、賃貸物件に付属しておりません（家具家電付き等の表示があるものを除く）。

ポイントがたまる
住んでいるだけでポイントが貯まり、住替え時に家賃が最大3ヶ月分無料に!

らくらくパートナー
気分も手間もお財布も、らくらく。保証人不要のらくらくパートナー

牧不動産株式会社
TEL:03-3973-8166
FAX:　03-3973-8998

東京都豊島区要町３丁目２３－１２クレセントビル３階
免許番号：東京都免許(13)第29804号
所属団体：（公社）東京都宅地建物取引業協会／（公社）首都圏不動産公正取引協議会

取引形態
仲介