ShaMaison
積水ハウス品質のお部屋を シャーメゾン ショップ Shop

ＪＲ総武線
東中野駅　徒歩4分

1LDK
マンション

家賃 **178,000 円**　　共益費等 8,000 円

敷金 0 ヶ月　　礼金 2 ヶ月

モバイルで見る





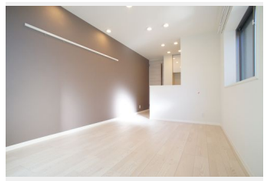

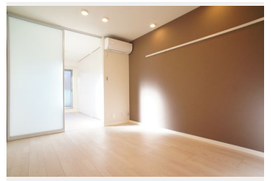



積水ハウスの賃貸住宅　シャーメゾン
ShaMaison

この物件の**オススメポイント**

この物件についている こだわり設備

- 耐震等級3
- 高遮音床システム
- シャーメゾンガーデンズ
- 屋内共用廊下タイプ
- 宅配BOX
- インターネット無料
- オートロック
- 防犯カメラ
- 電動シャッター
- TVモニター付きインターホン
- Low-E複層ガラス
- LGBTQフレンドリー

高遮音床システム「ＳＨＡＩＤＤ５５」／耐震等級３／ホテルライク／都市ガス／宅配ＢＯＸ／ゴミ集積場（敷地内）／駐輪場（屋根無し）／オートロック／防犯カメラ／ＢＳ／インターネット無料／シャーメゾンガーデンズ／ＬＧＢＴＱフレンドリー／高齢者対応可／角部屋／アクセントクロス／フローリング／Ｌｏｗ－Ｅ複層ガラス／雨戸（電動シャッタータイプ）／モニタ付ドアホン／全身ミラー／ダウンライト／インターネット無料（Ｗｉ－Ｆｉ対応）／玄関鍵（①キー②ロック）／給湯箇所（浴室・洗面所）／給湯器／給湯器（追焚機能付）／建築物省エネ性能表示制度（ＢＥＬＳ）／浴室乾燥機（暖房乾燥）／シャワー／ユニットバス１３１８／洗濯機置場（室内）／洗髪洗面化粧台／室内物干し／対面キッチン／ＩＨクッキングヒーター／３口コンロ／トイレ（洗浄機能付便座）／バス・トイレ

物件名	グランフェリシア 303号室
アクセス	ＪＲ総武線 東中野駅 徒歩4分 東京メトロ東西線 落合駅 徒歩4分
所在地	東京都中野区東中野３丁目１０－８
ランドマーク	-
間取り	1LDK／洋室5 ＬＤＫ11.1 (帖)
専有面積 / 向き	40.5㎡／北西
築年月 / 構造	2018年1月中旬／重量鉄骨・3階-3階建
入居 / 契約期間	2026年12月下旬／2年
駐車場	なし

入居諸条件備考

シャーメゾンライフＳＵＰＰＯＲＴ２４（月額１，３２０円税込）にご加入いただきます。ご入居にかかる諸費用として、退去クリーニング費用（初回契約時）　７３，５９０円（税込）鍵交換費用２４，２００円（税込）が必要です。／火災保険へのご加入が条件となります。※ご入居中は、借家人賠償責任保険・個人賠償責任保険が付帯された火災保険へのご加入が必要となります。積水ハウス不動産グループでは、万一の事故の際、グループが連携して迅速に対応できる「シャーメゾンライフＧＵＡＲＤ」（*）へのご加入を推奨しております。*保険契約の取扱代理店は、積水ハウスシャーメゾンＰＭ東京（株）および積水ハウスシャーメゾンパートナーズ（株）となります。／積水ハウスシャーメゾンパートナーズの保証人不要プラン『らくらくパートナー』　に加入が必要です。
［新規契約時］事務手数料：３３，０００円（税込）、［毎月］保証料：月額賃料等の２％／諸費用及びその他契約費用は別途打合せ／更新料：新賃料の1ヶ月分

No.111238100303

※消費税は10%として計算しています。※掲載されている図面・写真等は、作成方法や撮影方法・時期などにより実際とは異なる場合があります。※家具や車などは、配置のイメージであり、賃貸物件に付属しておりません（家具家電付き等の表示があるものを除く）。

ポイントがたまる
住んでいるだけでポイントが貯まり、住替え時に家賃が最大3ヶ月分無料に!

らくらくパートナー
気分も手間もお財布も、らくらく。保証人不要のらくらくパートナー

株式会社ムカサ　中野店
TEL:03-5328-4500
FAX:　03-5385-2521
東京都中野区中野３丁目３４－２桃南ビル４Ｆ
免許番号：東京都免許(10)第45649号
所属団体：（公社）東京都宅地建物取引業協会／（公社）首都圏不動産公正取引協議会

取引形態
仲介