Sha Maison
積水ハウス品質のお部屋を シャーメゾン ショップ Shop

京急本線
梅屋敷駅　徒歩17分

モバイルで見る

1LDK
アパート

家賃 **127,000 円**　共益費等 8,000 円

敷金 0 ヶ月　礼金 200,000 円

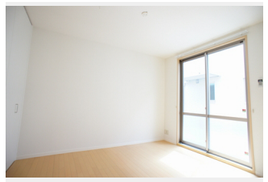

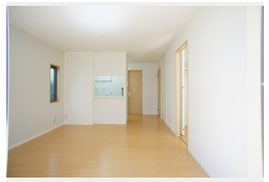

積水ハウスの賃貸住宅 シャーメゾン
Sha Maison

この物件のオススメポイント

お部屋探しなら、まずは「シャーメゾン」をチェック！

この物件についている こだわり設備

- インターネット無料(WiFi付)
- 防犯カメラ
- 防犯ガラス
- TVモニター付きインターホン
- しゃ熱断熱複層ガラス
- 浴室乾燥機
- 追い焚き給湯
- エアコン
- 対面キッチン
- 3口コンロ
- IHクッキングヒーター
- コンロ

駐車場有り／駐輪場／防犯カメラ／ＬＧＢＴＱフレンドリー／高齢者対応可／角部屋／フローリング／Ｌｏｗ－Ｅ複層ガラス／雨戸（シャッタータイプ）／モニタ付ドアホン／照明器具（ＬＥＤ）／インターネット無料（Ｗｉ－Ｆｉ対応）／防犯ガラス（合せガラス）／玄関鍵（①キー②ロック）／給湯箇所（浴室・台所・洗面所）／給湯器（ガス）／給湯器（追焚機能付）／浴室乾燥機（暖房乾燥）／シャワー／ユニットバス１３１８／洗濯機置場（室内）／洗髪洗面化粧台／対面キッチン／ＩＨクッキングヒーター／３口コンロ／グリル付きコンロ／トイレ（洗浄機能付便座）／バス・トイレ（セパレイト）／大型玄関収納／エアコン（２台設置）／バルコニー／都市ガス

物件名	グラン・シャリオ 102号室
アクセス	京急本線 梅屋敷駅 徒歩17分 東京モノレール 昭和島駅 徒歩13分
所在地	東京都大田区大森南３丁目３－４
ランドマーク	-
間取り	1LDK／洋室6.2 ＬＤＫ13.3 (帖)
専有面積 / 向き	45.5㎡／南
築年月 / 構造	2011年9月上旬／軽量鉄骨・1階-2階建
入居 / 契約期間	2026年12月中旬／2年
駐車場	有り

入居諸条件備考

シャーメゾンライフＳＵＰＰＯＲＴ２４（月額１，３２０円税込）にご加入いただきます。ご入居にかかる諸費用として、退去クリーニング費用（初回契約時）　７９，７５０円（税込）鍵交換費用３３，０００円（税込）が必要です。／火災保険へのご加入が条件となります。※ご入居中は、借家人賠償責任保険・個人賠償責任保険が付帯された火災保険へのご加入が必要となります。積水ハウス不動産グループでは、万一の事故の際、グループが連携して迅速に対応できる「シャーメゾンライフＧＵＡＲＤ」（*）へのご加入を推奨しております。*保険契約の取扱代理店は、積水ハウスシャーメゾンＰＭ東京（株）および積水ハウスシャーメゾンパートナーズ（株）となります。／積水ハウスシャーメゾンパートナーズの保証人不要プラン『らくらくパートナー』　に加入が必要です。［新規契約時］事務手数料：３３，０００円（税込）、［毎月］保証料：月額賃料等の２％／諸費用及びその他契約費用は別途打合せ／駐車場の空・料金等につきましては別途お問合せ下さい。／更新料：新賃料の1ヶ月分

No.111042800102

※消費税は10%として計算しています。※掲載されている図面・写真等は、作成方法や撮影方法・時期などにより実際とは異なる場合があります。※家具や車などは、配置のイメージであり、賃貸物件に付属しておりません（家具家電付き等の表示があるものを除く）。

ポイントがたまる
住んでいるだけでポイントが貯まり、住替え時に家賃が最大3ヶ月分無料に!

らくらくパートナー
気分も手間もお財布も、らくらく。保証人不要のらくらくパートナー

株式会社シティ・ハウジング　大森店
TEL:03-3767-7177
FAX:　03-6626-5677
東京都大田区大森北１丁目１２－４大森プラザビル１Ｆ
免許番号：東京都免許(9)第52415号
所属団体：（公財）日本賃貸住宅管理協会／（公社）東京都宅地建物取引業協会／（公社）首都圏不動産公正取引協議会

取引形態
仲介