Sha Maison
積水ハウス品質のお部屋を シャーメゾン ショップ Shop

京急本線
大森町駅　徒歩5分

モバイルで見る

1LDK
マンション

家賃 **130,000 円**　共益費等 9,000 円

敷金 0 ヶ月　礼金 2 ヶ月

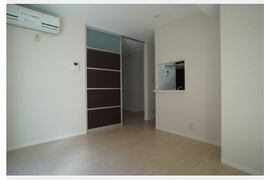

積水ハウスの賃貸住宅 シャーメゾン
Sha Maison

この物件の
オススメ
ポイント

この物件についている こだわり設備

- インターネット無料(WiFi付)
- オートロック
- 防犯カメラ
- 防犯ガラス
- TVモニター付きインターホン
- しゃ熱断熱複層ガラス
- 浴室乾燥機
- 追い焚き給湯
- エアコン
- 対面キッチン
- 室内物干
- コンロ

ゴミ集積場（敷地内）／高齢者対応可／駐輪場（屋根付き）／オートロック／防犯カメラ／ＬＧＢＴＱフレンドリー／ピクチャーレール／Ｌｏｗ－Ｅ複層ガラス／モニタ付ドアホン／全身ミラー／照明器具（ＬＥＤ）／インターネット無料（Ｗｉ－Ｆｉ対応）／防犯ガラス（合せガラス）／玄関鍵（①キー②ロック）／給湯箇所（浴室・台所・洗面所）／給湯器（ガス）／給湯器（追焚機能付）／浴室乾燥機（暖房乾燥）／シャワー／洗濯機置場（室内）／洗髪洗面化粧台／室内物干し／対面キッチン／ガスコンロ／２口コンロ／グリル付きコンロ／トイレ（洗浄機能付便座）／バス・トイレ（セパレイト）／エアコン（１台設置）／バルコニー／都市ガス

物件名	グリーンコート大森 103号室	間取り	1LDK／洋室6.2 ＬＤＫ8.9 (帖)
アクセス	京急本線 大森町駅 徒歩5分 京急本線 梅屋敷駅 徒歩10分	専有面積 / 向き	35.25㎡／南
		築年月 / 構造	2011年5月上旬／鉄骨・1階-4階建
所在地	東京都大田区大森中１丁目１４－１０	入居 / 契約期間	2026年11月中旬／2年
ランドマーク	-	駐車場	なし

入居諸条件備考

シャーメゾンライフＳＵＰＰＯＲＴ２４（月額１，３２０円税込）にご加入いただきます。ご入居にかかる諸費用として、退去クリーニング費用（初回契約時）　６７，４３０円（税込）鍵交換費用２４，２００円（税込）が必要です。／火災保険へのご加入が条件となります。※ご入居中は、借家人賠償責任保険・個人賠償責任保険が付帯された火災保険へのご加入が必要となります。積水ハウス不動産グループでは、万一の事故の際、グループが連携して迅速に対応できる「シャーメゾンライフＧＵＡＲＤ」（*）へのご加入を推奨しております。*保険契約の取扱代理店は、積水ハウスシャーメゾンＰＭ東京（株）および積水ハウスシャーメゾンパートナーズ（株）となります。／積水ハウスシャーメゾンパートナーズの保証人不要プラン『らくらくパートナー』　に加入が必要です。［新規契約時］事務手数料：３３，０００円（税込）、［毎月］保証料：月額賃料等の２％／諸費用及びその他契約費用は別途打合せ／更新料：新賃料の1ヶ月分

No.111029800103

※消費税は10%として計算しています。※掲載されている図面・写真等は、作成方法や撮影方法・時期などにより実際とは異なる場合があります。※家具や車などは、配置のイメージであり、賃貸物件に付属しておりません（家具家電付き等の表示があるものを除く）。

ポイントがたまる
住んでいるだけでポイントが貯まり、住替え時に家賃が最大3ヶ月分無料に!

らくらくパートナー
気分も手間もお財布も、らくらく。保証人不要のらくらくパートナー

株式会社シティ・ハウジング　大森店
TEL:03-3767-7177
FAX:　03-6626-5677
東京都大田区大森北１丁目１２－４大森プラザビル１Ｆ
免許番号：東京都免許(9)第52415号
所属団体：（公財）日本賃貸住宅管理協会／（公社）東京都宅地建物取引業協会／（公社）首都圏不動産公正取引協議会

取引形態
仲介