Sha Maison
積水ハウス品質のお部屋を シャーメゾン ショップ Shop

京急本線
雑色駅　徒歩12分

モバイルで見る

1K
アパート

家賃 **74,000 円**　共益費等 7,000 円

敷金 0 円　礼金 120,000 円

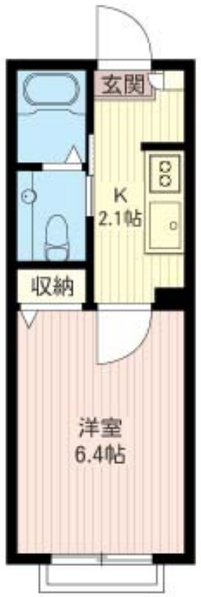

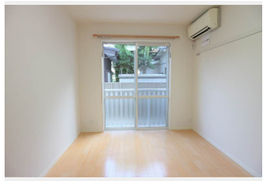

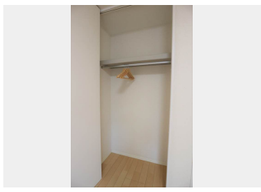

積水ハウスの賃貸住宅 シャーメゾン
Sha Maison

この物件の オススメ ポイント

この物件についている こだわり設備

- インターネット無料(WiFi付)
- 防犯ガラス
- TVモニター付きインターホン
- 浴室乾燥機
- エアコン
- コンロ
- 給湯設備
- 温水洗浄便座
- フローリング付

ゴミ集積場（敷地内）／高齢者対応可／駐輪場（屋根付き）／ＣＡＴＶ（都市型）／ＬＧＢＴＱフレンドリー／フローリング／モニタ付ドアホン／照明器具（ＬＥＤ）／インターネット無料（Ｗｉ－Ｆｉ対応）／防犯ガラス（合せガラス）／玄関鍵（①キー②ロック）／給湯箇所（浴室・台所・洗面所）／給湯器（ガス）／浴室乾燥機（暖房乾燥）／シャワー／洗濯機置場（室内）／洗面化粧台／ガスコンロ／トイレ（洗浄機能付便座）／バス・トイレ（セパレイト）／エアコン／都市ガス

物件名	マリンロード多摩川 107号室	間取り	1K／洋室6.4 K2.1 (帖)
アクセス	京急本線 雑色駅 徒歩12分 京急本線 六郷土手駅 徒歩15分	専有面積 / 向き	21.0㎡／南
所在地	東京都大田区西六郷２丁目１４－６	築年月 / 構造	2006年2月中旬／軽量鉄骨・1階-2階建
		入居 / 契約期間	2026年11月中旬／2年
ランドマーク	-	駐車場	なし

入居諸条件備考

シャーメゾンライフＳＵＰＰＯＲＴ２４（月額１，３２０円税込）にご加入いただきます。ご入居にかかる諸費用として、退去クリーニング費用（初回契約時）　５５，０００円（税込）鍵交換費用３３，０００円（税込）が必要です。／火災保険へのご加入が条件となります。※ご入居中は、借家人賠償責任保険・個人賠償責任保険が付帯された火災保険へのご加入が必要となります。積水ハウス不動産グループでは、万一の事故の際、グループが連携して迅速に対応できる「シャーメゾンライフＧＵＡＲＤ」（*）へのご加入を推奨しております。*保険契約の取扱代理店は、積水ハウスシャーメゾンＰＭ東京（株）および積水ハウスシャーメゾンパートナーズ（株）となります。／積水ハウスシャーメゾンパートナーズの保証人不要プラン『らくらくパートナー』　に加入が必要です。［新規契約時］事務手数料：３３，０００円（税込）、［毎月］保証料：月額賃料等の２％／諸費用及びその他契約費用は別途打合せ／更新料：新賃料の1ヶ月分

No.110829300107

※消費税は10%として計算しています。※掲載されている図面・写真等は、作成方法や撮影方法・時期などにより実際とは異なる場合があります。※家具や車などは、配置のイメージであり、賃貸物件に付属しておりません（家具家電付き等の表示があるものを除く）。

ポイントがたまる
住んでいるだけでポイントが貯まり、住替え時に家賃が最大3ヶ月分無料に!

らくらくパートナー
気分も手間もお財布も、らくらく。保証人不要のらくらくパートナー

株式会社シティ・ハウジング　蒲田店
TEL:03-6861-7177
FAX:　03-6626-5677
東京都大田区西蒲田７丁目１－３ステラビル西蒲田１Ｆ
免許番号：東京都免許(9)第52415号
所属団体：（公財）日本賃貸住宅管理協会／（公社）東京都宅地建物取引業協会／（公社）首都圏不動産公正取引協議会

取引形態
仲介