Sha Maison
積水ハウス品質のお部屋を シャーメゾン ショップ Shop

東急目黒線
西小山駅　徒歩8分

モバイルで見る

1LDK
マンション

家賃 **185,000 円**　共益費等 10,000 円

敷金 0 ヶ月　礼金 2 ヶ月

画像準備中

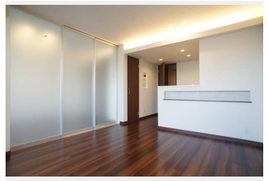

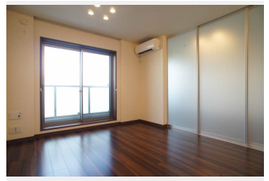

積水ハウスの賃貸住宅　シャーメゾン
Sha Maison

この物件のオススメポイント

まずは「シャーメゾン」をチェック！

この物件についている こだわり設備

- 耐震等級3
- 高遮音床システム
- 屋内共用廊下タイプ
- 宅配BOX
- インターネット無料(WiFi付)
- オートロック
- 防犯ガラス
- WIC・納戸
- しゃ熱断熱複層ガラス
- 浴室乾燥機
- 追い焚き給湯
- エアコン

高遮音床システム「ＳＨＡＩＤＤ５５」／耐震等級３／ホテルライク／都市ガス／宅配ＢＯＸ／ゴミ集積場（敷地内）／駐輪場（屋根付き）／オートロック／ＢＳ／インターネット無料／ＬＧＢＴＱフレンドリー／高齢者対応可／ピクチャーレール／フローリング／複層ガラス／Ｌｏｗ－Ｅ複層ガラス／雨戸（シャッタータイプ）／インターネット無料（Ｗｉ－Ｆｉ対応）／防犯ガラス（合せガラス）／給湯箇所（浴室・台所・洗面所）／エコジョーズ／給湯器（追焚機能付）／浴室乾燥機（暖房乾燥）／シャワー／ユニットバス１３１８／洗濯機置場（室内）／洗面化粧台／室内物干し／対面キッチン／ＩＨクッキングヒーター／３口コンロ／グリル付きコンロ／トイレ（洗浄機能付便座）／バス・トイレ（セパレイト）／ウォークインクローゼット／エアコン（２台設置）／バルコニー

物件名	キルシュバオム　ハオス 302号室
アクセス	東急目黒線 西小山駅 徒歩8分 東急目黒線 武蔵小山駅 徒歩14分
所在地	東京都目黒区原町１丁目３４－１４
ランドマーク	-
間取り	1LDK／洋室6.3 ＬＤＫ12 (帖)
専有面積 / 向き	44.92㎡／東
築年月 / 構造	2017年1月中旬／重量鉄骨・3階-3階建
入居 / 契約期間	2027年1月中旬／2年
駐車場	なし

入居諸条件備考

シャーメゾンライフＳＵＰＰＯＲＴ２４（月額１，３２０円税込）にご加入いただきます。ご入居にかかる諸費用として、退去クリーニング費用（初回契約時）　７３，５９０円（税込）鍵交換費用１２，１００円（税込）が必要です。／火災保険へのご加入が条件となります。※ご入居中は、借家人賠償責任保険・個人賠償責任保険が付帯された火災保険へのご加入が必要となります。積水ハウス不動産グループでは、万一の事故の際、グループが連携して迅速に対応できる「シャーメゾンライフＧＵＡＲＤ」（*）へのご加入を推奨しております。*保険契約の取扱代理店は、積水ハウスシャーメゾンＰＭ東京（株）および積水ハウスシャーメゾンパートナーズ（株）となります。／積水ハウスシャーメゾンパートナーズの保証人不要プラン『らくらくパートナー』　に加入が必要です。［新規契約時］事務手数料：３３，０００円（税込）、［毎月］保証料：月額賃料等の２％／諸費用及びその他契約費用は別途打合せ／更新料：新賃料の1ヶ月分

No.115008000302

※消費税は10%として計算しています。※掲載されている図面・写真等は、作成方法や撮影方法・時期などにより実際とは異なる場合があります。※家具や車などは、配置のイメージであり、賃貸物件に付属しておりません（家具家電付き等の表示があるものを除く）。

ポイントがたまる
住んでいるだけでポイントが貯まり、住替え時に家賃が最大3ヶ月分無料に!

らくらくパートナー
気分も手間もお財布も、らくらく。保証人不要のらくらくパートナー

株式会社カナヤマ
TEL:03-3786-1801
FAX:　03-3783-8551

東京都品川区旗の台５丁目２－８
免許番号：東京都免許(9)第56022号
所属団体：（公社）東京都宅地建物取引業協会／（公社）首都圏不動産公正取引協議会

取引形態
仲介