Sha Maison
積水ハウス品質のお部屋を シャーメゾン ショップ Shop

つくばエクスプレス
浅草駅　徒歩11分

モバイルで見る

2LDK
マンション

家賃 **240,000 円**　共益費等 **10,000 円**

敷金 **0 ヶ月**　礼金 **2 ヶ月**

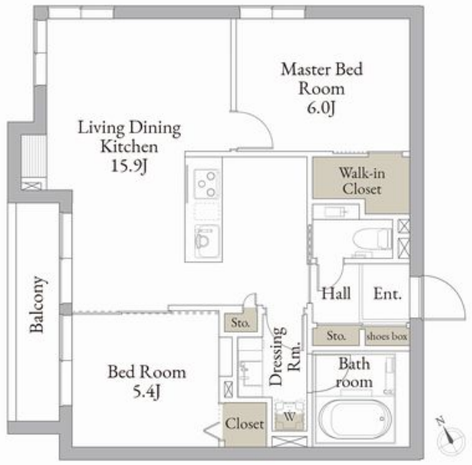

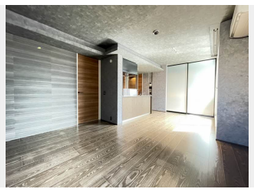

積水ハウスの賃貸住宅　シャーメゾン
Sha Maison

この物件のオススメポイント

浅草駅徒歩11分、2024年築の2LDK。角部屋で最上階、全室エアコンや浴室乾燥機など設備充実。保証人不要で入居しやすい。

この物件についている こだわり設備

- ZEH
- 太陽光発電
- 高遮音床システム
- シャーメゾンガーデンズ
- 屋内共用廊下タイプ
- エレベーター
- 宅配BOX
- IOT対応
- インターネット無料(WiFi付)
- オートロック
- 防犯カメラ
- TVモニター付きインターホン

高遮音床システム「ＳＨＡＩＤＤ５５」／ホテルライク／都市ガス／エレベーター／宅配ＢＯＸ／ゴミ集積場（敷地内）／高齢者対応可／駐輪場（屋根付き）／オートロック／防犯カメラ／ＢＳ／シャーメゾンガーデンズ／ＬＧＢＴＱフレンドリー／ワークスペース／ＩＯＴ対応／角部屋／アクセントクロス／スライディングスクリーン／モニタ付ドアホン／全身ミラー／間接照明／ダウンライト／照明器具（ＬＥＤ）／インターネット無料（Ｗｉ－Ｆｉ対応）／給湯箇所（浴室・台所・洗面所）／エコジョーズ／給湯器（追焚機能付）／太陽光発電／ＺＥＨ（ネット・ゼロ・エネルギー・ハウス）／浴室乾燥機（暖房乾燥）／シャワー／ユニットバス１６１８／洗濯機置場（室内）／洗髪洗面化粧台／室内物干し／対面キッチン／ＩＨクッキングヒーター／３口コンロ／トイレ（洗浄機能付便座）／バス・トイレ

物件名	セレッソ浅草 401号室	間取り	2LDK／洋室6 洋室5.4 ＬＤＫ15.9 (帖)
アクセス	つくばエクスプレス 浅草駅 徒歩11分 東京メトロ銀座線 浅草駅 徒歩14分	専有面積 / 向き	60.95㎡／西
所在地	東京都台東区浅草５丁目２４－５	築年月 / 構造	2024年5月下旬／重量鉄骨・4階-4階建
		入居 / 契約期間	2026年11月上旬／2年
ランドマーク	-	駐車場	なし

入居諸条件備考

シャーメゾンライフＳＵＰＰＯＲＴ２４（月額１，３２０円税込）にご加入いただきます。ご入居にかかる諸費用として、退去クリーニング費用（初回契約時）　９８，３４０円（税込）スマートロック設定費用１６，５００円（税込）が必要です。／火災保険へのご加入が条件となります。※ご入居中は、借家人賠償責任保険・個人賠償責任保険が付帯された火災保険へのご加入が必要となります。積水ハウス不動産グループでは、万一の事故の際、グループが連携して迅速に対応できる「シャーメゾンライフＧＵＡＲＤ」（*）へのご加入を推奨しております。
*保険契約の取扱代理店は、積水ハウスシャーメゾンＰＭ東京（株）および積水ハウスシャーメゾンパートナーズ（株）となります。／積水ハウスシャーメゾンパートナーズの保証人不要プラン『らくらくパートナー』　に加入が必要です。［新規契約時］事務手数料：３３，０００円（税込）、［毎月］保証料：月額賃料等の２％／諸費用及びその他契約費用は別途打合せ／更新料：新賃料の1ヶ月分

No.116037800401

※消費税は10%として計算しています。※掲載されている図面・写真等は、作成方法や撮影方法・時期などにより実際とは異なる場合があります。※家具や車などは、配置のイメージであり、賃貸物件に付属しておりません（家具家電付き等の表示があるものを除く）。

ポイントがたまる
住んでいるだけでポイントが貯まり、住替え時に家賃が最大3ヶ月分無料に!

らくらくパートナー
気分も手間もお財布も、らくらく。保証人不要のらくらくパートナー

株式会社イチイ　秋葉原店
TEL:03-3252-4808
FAX:　03-3252-4818
東京都千代田区神田松永町１７アサヒＫビル２Ｆ
免許番号：東京都免許(12)第39368号
所属団体：（公財）日本賃貸住宅管理協会／（公社）全日本不動産協会／（公社）首都圏不動産公正取引協議会

取引形態
仲介