Sha Maison
積水ハウス品質のお部屋を シャーメゾン ショップ Shop

東京メトロ丸ノ内線
新大塚駅　徒歩3分

モバイルで見る

1K
マンション

家賃 **103,000 円**　共益費等 10,000 円

敷金 0 ヶ月　礼金 1.5 ヶ月

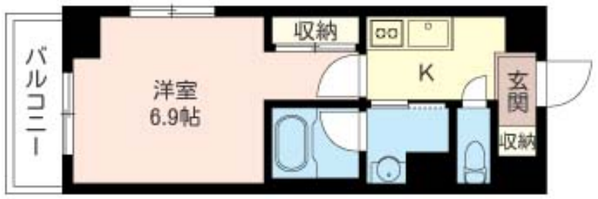

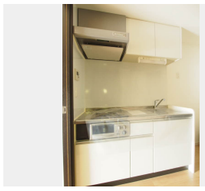

積水ハウスの賃貸住宅 シャーメゾン
Sha Maison

この物件の オススメ ポイント

この物件についている こだわり設備

エレベーター
宅配BOX
オートロック
防犯カメラ
防犯ガラス
TVモニター付き インターホン
WIC・納戸
浴室乾燥機
エアコン
コンロ
給湯設備
洗髪洗面台

エレベーター／宅配ＢＯＸ／ゴミ集積場（敷地内）／高齢者対応可／駐輪場／オートロック／防犯カメラ／ＬＧＢＴＱフレンドリー／スライディングスクリーン／フローリング／モニタ付ドアホン／防犯ガラス（合せガラス）／玄関鍵（①キー②ロック）／給湯箇所（浴室・台所・洗面所）／給湯器（ガス）／浴室乾燥機（暖房乾燥）／シャワー／洗濯機置場（室内）／洗髪洗面化粧台／ガスコンロ／ウォークインクローゼット／大型玄関収納／エアコン／バルコニー／都市ガス

物件名	ブラン　ヴェール 306号室
アクセス	東京メトロ丸ノ内線 新大塚駅 徒歩3分 ＪＲ山手線 大塚駅 徒歩12分
所在地	東京都文京区大塚５丁目１４－１
ランドマーク	-
間取り	1K／洋室6.9 K2.6 (帖)
専有面積 / 向き	27.34㎡／西
築年月 / 構造	2013年8月下旬／鉄筋コンクリート・3階-6階建
入居 / 契約期間	2026年11月上旬／2年
駐車場	なし

入居諸条件備考

シャーメゾンライフＳＵＰＰＯＲＴ２４（月額１，３２０円税込）にご加入いただきます。ご入居にかかる諸費用として、退去クリーニング費用（初回契約時）　５５，０００円（税込）鍵交換費用３３，０００円（税込）が必要です。／火災保険へのご加入が条件となります。※ご入居中は、借家人賠償責任保険・個人賠償責任保険が付帯された火災保険へのご加入が必要となります。積水ハウス不動産グループでは、万一の事故の際、グループが連携して迅速に対応できる「シャーメゾンライフＧＵＡＲＤ」（*）へのご加入を推奨しております。*保険契約の取扱代理店は、積水ハウスシャーメゾンＰＭ東京（株）および積水ハウスシャーメゾンパートナーズ（株）となります。／積水ハウスシャーメゾンパートナーズの保証人不要プラン『らくらくパートナー』　に加入が必要です。［新規契約時］事務手数料：３３，０００円（税込）、［毎月］保証料：月額賃料等の２％／諸費用及びその他契約費用は別途打合せ／更新料：新賃料の1ヶ月分

No.151012400306

※消費税は10%として計算しています。※掲載されている図面・写真等は、作成方法や撮影方法・時期などにより実際とは異なる場合があります。※家具や車などは、配置のイメージであり、賃貸物件に付属しておりません（家具家電付き等の表示があるものを除く）。

ポイントがたまる
住んでいるだけでポイントが貯まり、住替え時に家賃が最大3ヶ月分無料に!

らくらくパートナー
気分も手間もお財布も、らくらく。保証人不要のらくらくパートナー

株式会社ユートク・ライフ　池袋店
TEL:03-3982-6631
FAX:　03-3982-6730
東京都豊島区南池袋１丁目１９－１２山の手ビル東館１０階Ｂ
免許番号：東京都免許(8)第60730号
所属団体：（公社）全日本不動産協会／（公社）首都圏不動産公正取引協議会

取引形態
仲介