Sha Maison
積水ハウス品質のお部屋を シャーメゾン ショップ Shop

ＪＲ山手線
駒込駅　徒歩8分

モバイルで見る

1DK
マンション

家賃 **130,000 円**　共益費等 8,500 円

敷金 0 ヶ月　礼金 1 ヶ月

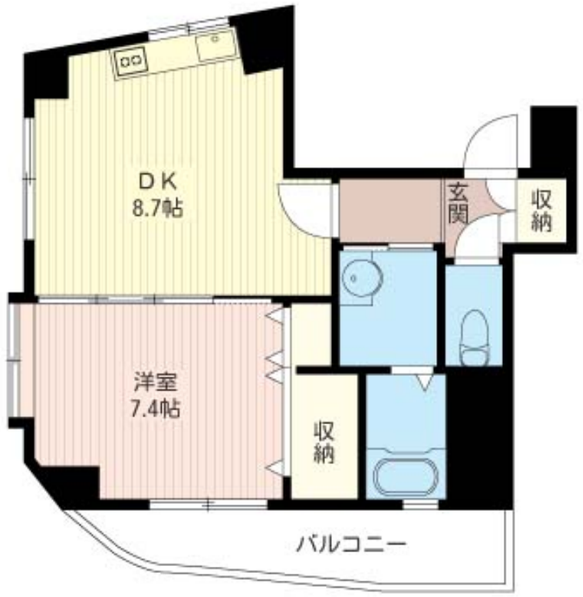

この物件のオススメポイント

この物件についている こだわり設備

- 宅配BOX
- インターネット無料(WiFi付)
- オートロック
- 防犯カメラ
- TVモニター付きインターホン
- 追い焚き給湯
- エアコン
- 3口コンロ
- コンロ
- 給湯設備
- 洗髪洗面台
- 温水洗浄便座

都市ガス／宅配ＢＯＸ／高齢者対応可／オートロック／防犯カメラ／ＬＧＢＴＱフレンドリー／角部屋／フローリング／雨戸（シャッタータイプ）／モニタ付ドアホン／インターネット無料（Ｗｉ－Ｆｉ対応）／給湯箇所（浴室・台所・洗面所）／給湯器（ガス）／給湯器（追焚機能付）／シャワー／洗濯機置場（室内）／洗髪洗面化粧台／ガスコンロ／３口コンロ／グリル付きコンロ／トイレ（洗浄機能付便座）／バス・トイレ（セパレイト）／エアコン（１台設置）／バルコニー

物件名	クレセントデュエ 301号室
アクセス	ＪＲ山手線 駒込駅 徒歩8分 東京メトロ南北線 駒込駅 徒歩7分
所在地	東京都文京区本駒込５丁目３１－１
ランドマーク	-
間取り	1DK／ＤＫ8.7 洋室7.4 (帖)
専有面積 / 向き	37.06㎡／南西
築年月 / 構造	1999年3月下旬／鉄筋コンクリート・3階-5階建
入居 / 契約期間	2027年1月上旬／2年
駐車場	なし

入居諸条件備考

シャーメゾンライフＳＵＰＰＯＲＴ２４（月額１，３２０円税込）にご加入いただきます。ご入居にかかる諸費用として、退去クリーニング費用（初回契約時）　６７，４３０円（税込）鍵交換費用２５，３００円（税込）が必要です。／火災保険へのご加入が条件となります。※ご入居中は、借家人賠償責任保険・個人賠償責任保険が付帯された火災保険へのご加入が必要となります。積水ハウス不動産グループでは、万一の事故の際、グループが連携して迅速に対応できる「シャーメゾンライフＧＵＡＲＤ」（*）へのご加入を推奨しております。*保険契約の取扱代理店は、積水ハウスシャーメゾンＰＭ東京（株）および積水ハウスシャーメゾンパートナーズ（株）となります。／積水ハウスシャーメゾンパートナーズの保証人不要プラン『らくらくパートナー』　に加入が必要です。［新規契約時］事務手数料：３３，０００円（税込）、［毎月］保証料：月額賃料等の２％／諸費用及びその他契約費用は別途打合せ／更新料：新賃料の1ヶ月分

No.118605200301

※消費税は10%として計算しています。※掲載されている図面・写真等は、作成方法や撮影方法・時期などにより実際とは異なる場合があります。※家具や車などは、配置のイメージであり、賃貸物件に付属しておりません（家具家電付き等の表示があるものを除く）。

ポイントがたまる
住んでいるだけでポイントが貯まり、住替え時に家賃が最大3ヶ月分無料に!

らくらくパートナー
気分も手間もお財布も、らくらく。保証人不要のらくらくパートナー

株式会社イチイ　巣鴨店
TEL:03-6912-0404
FAX:　03-6912-0464
東京都豊島区巣鴨１丁目１９－１５
免許番号：東京都免許(12)第39368号
所属団体：（公社）全日本不動産協会／（公社）首都圏不動産公正取引協議会

取引形態
仲介