Sha Maison
積水ハウス品質のお部屋を シャーメゾン ショップ Shop

東京メトロ東西線
神楽坂駅　徒歩6分

モバイルで見る

1K
マンション

家賃 **115,000 円**　共益費等 8,000 円

敷金 0 ヶ月　礼金 1.5 ヶ月

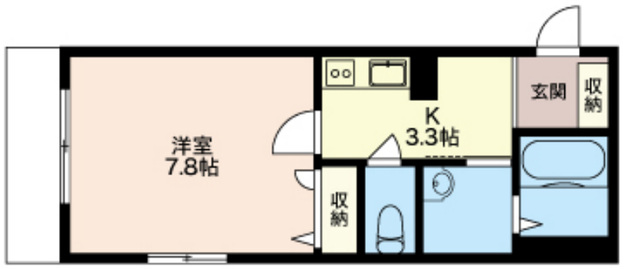

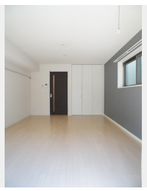

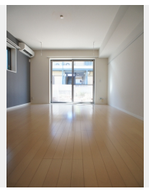

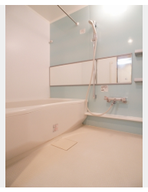

積水ハウスの賃貸住宅 シャーメゾン
Sha Maison

この物件の オススメ ポイント

この物件についている こだわり設備

- インターネット無料(WiFi付)
- オートロック
- 防犯カメラ
- 防犯ガラス
- 電動シャッター
- TVモニター付きインターホン
- 浴室乾燥機
- 追い焚き給湯
- エアコン
- コンロ
- 給湯設備
- 洗髪洗面台

ゴミ集積場（敷地内）／駐輪場／オートロック／防犯カメラ／ＣＡＴＶ（都市型）／インターネット無料／ＬＧＢＴＱフレンドリー／高齢者対応可／フローリング／雨戸（電動シャッタータイプ）／モニタ付ドアホン／インターネット無料（Ｗｉ－Ｆｉ対応）／防犯ガラス（合せガラス）／玄関鍵（①キー②ロック）／給湯箇所（浴室・台所・洗面所）／給湯器／給湯器（追焚機能付）／浴室乾燥機（暖房乾燥）／シャワー／洗濯機置場（室内）／洗髪洗面化粧台／ガスコンロ／バス・トイレ（セパレイト）／エアコン／バルコニー／都市ガス

物件名	アーバンコート神楽坂 103号室	間取り	1K／洋室7.8 K3.3 (帖)
アクセス	東京メトロ東西線 神楽坂駅 徒歩6分 都営大江戸線 牛込神楽坂駅 徒歩9分	専有面積 / 向き	27.62㎡／西
所在地	東京都新宿区南榎町２２－１	築年月 / 構造	2009年10月下旬／鉄骨・1階-3階建
		入居 / 契約期間	2027年4月上旬／2年
ランドマーク	-	駐車場	なし

入居諸条件備考

シャーメゾンライフＳＵＰＰＯＲＴ２４（月額１，３２０円税込）にご加入いただきます。ご入居にかかる諸費用として、退去クリーニング費用（初回契約時）　５５，０００円（税込）鍵交換費用２４，２００円（税込）が必要です。／火災保険へのご加入が条件となります。※ご入居中は、借家人賠償責任保険・個人賠償責任保険が付帯された火災保険へのご加入が必要となります。積水ハウス不動産グループでは、万一の事故の際、グループが連携して迅速に対応できる「シャーメゾンライフＧＵＡＲＤ」（*）へのご加入を推奨しております。*保険契約の取扱代理店は、積水ハウスシャーメゾンＰＭ東京（株）および積水ハウスシャーメゾンパートナーズ（株）となります。／積水ハウスシャーメゾンパートナーズの保証人不要プラン『らくらくパートナー』　に加入が必要です。［新規契約時］事務手数料：３３，０００円（税込）、［毎月］保証料：月額賃料等の２％／諸費用及びその他契約費用は別途打合せ／更新料：新賃料の1ヶ月分

No.110966200103

※消費税は10%として計算しています。※掲載されている図面・写真等は、作成方法や撮影方法・時期などにより実際とは異なる場合があります。※家具や車などは、配置のイメージであり、賃貸物件に付属しておりません（家具家電付き等の表示があるものを除く）。

ポイントがたまる
住んでいるだけでポイントが貯まり、住替え時に家賃が最大3ヶ月分無料に!

らくらくパートナー
気分も手間もお財布も、らくらく。保証人不要のらくらくパートナー

株式会社ユートク・ライフ　高田馬場店
TEL:03-3205-6101
FAX:　03-3205-6690
東京都新宿区高田馬場２丁目１４－１０日拓ビル１階
免許番号：東京都免許(8)第60730号
所属団体：（公社）全日本不動産協会／（公社）首都圏不動産公正取引協議会

取引形態
仲介