Sha Maison
積水ハウス品質のお部屋を シャーメゾン ショップ Shop

東武宇都宮線
おもちゃのまち駅　徒歩7分

モバイルで見る

2LDK
アパート

家賃 **77,000 円**　共益費等 6,500 円

敷金 0 ヶ月　礼金 70,000 円

駐車場 無料

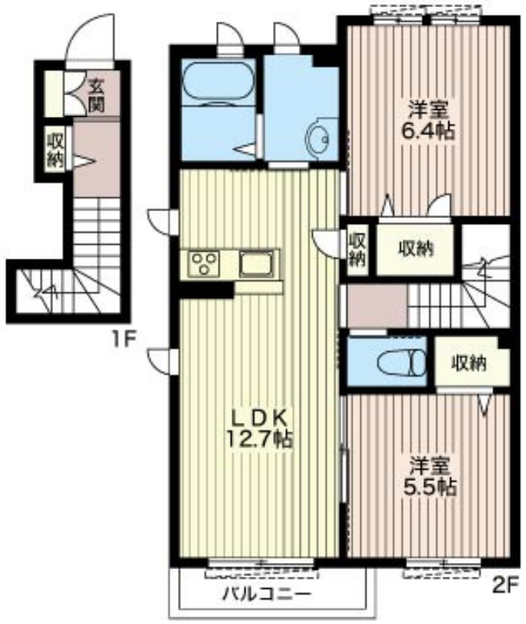

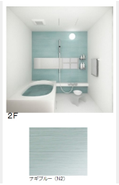

積水ハウスの賃貸住宅 シャーメゾン
Sha Maison

この物件の オススメ ポイント

この物件についている こだわり設備

- 高遮音床システム
- 宅配BOX
- インターネット無料(WiFi付)
- 防犯ガラス
- 警備システム
- TVモニター付きインターホン
- しゃ熱断熱複層ガラス
- 駐車場無料
- 浴室乾燥機
- 追い焚き給湯
- エアコン
- 対面キッチン

駐車場有り／高遮音床システム「ＳＨＡＩＤＤ５５」／宅配ＢＯＸ／ゴミ集積場（敷地内）／物置・外部収納／駐輪場（屋根付き）／ＢＳ／ＬＧＢＴＱフレンドリー／角部屋／スライディングスクリーン／フローリング／Ｌｏｗ－Ｅ複層ガラス／モニタ付ドアホン／全身ミラー／インターネット無料（Ｗｉ－Ｆｉ対応）／防犯ガラス（合せガラス）／ホームセキュリティ（セコム）／給湯箇所（浴室・台所・洗面所）／給湯器（ガス）／給湯器（追焚機能付）／浴室乾燥機（暖房乾燥）／シャワー／ユニットバス１３１８／洗濯機置場（室内）／洗髪洗面化粧台／室内物干し／対面キッチン／ＩＨクッキングヒーター／トイレ（洗浄機能付便座）／バス・トイレ（セパレイト）／エアコン／バルコニー

物件名	ジゥ・ド・クロシェット 206号室	間取り	2LDK／洋室6.4 洋室5.5 ＬＤＫ12.7 (帖)
アクセス	東武宇都宮線 おもちゃのまち駅 徒歩7分	専有面積 / 向き	62.41㎡／南
所在地	栃木県下都賀郡壬生町あけぼの町１４－２３	築年月 / 構造	2016年1月下旬／軽量鉄骨・2階-2階建
		入居 / 契約期間	2026年12月上旬／2年
ランドマーク	●セブンイレブン壬生あけぼの町店／徒歩5分	駐車場	駐車場付

入居諸条件備考

シャーメゾンライフＳＵＰＰＯＲＴ２４（月額１，３２０円税込）にご加入いただきます。ご入居にかかる諸費用として、退去クリーニング費用（初回契約時）　８８，４４０円（税込）が必要です。／火災保険へのご加入が条件となります。※ご入居中は、借家人賠償責任保険・個人賠償責任保険が付帯された火災保険へのご加入が必要となります。積水ハウス不動産グループでは、万一の事故の際、グループが連携して迅速に対応できる「シャーメゾンライフＧＵＡＲＤ」（*）へのご加入を推奨しております。*保険契約の取扱代理店は、積水ハウスシャーメゾンＰＭ東京（株）および積水ハウスシャーメゾンパートナーズ（株）となります。／積水ハウスシャーメゾンパートナーズの保証人不要プラン『らくらくパートナー』　に加入が必要です。［新規契約時］事務手数料：３３，０００円（税込）、［毎月］保証料：月額賃料等の２％／諸費用及びその他契約費用は別途打合せ／■周辺施設■　セブンイレブン壬生あけぼの町店まで徒歩５分（３３０ｍ）／カワチ薬品おもちのまち店まで徒歩７分（５２０ｍ）／更新料：新賃料の1ヶ月分

No.161650900206

※消費税は10%として計算しています。※掲載されている図面・写真等は、作成方法や撮影方法・時期などにより実際とは異なる場合があります。※家具や車などは、配置のイメージであり、賃貸物件に付属しておりません（家具家電付き等の表示があるものを除く）。

ポイントがたまる
住んでいるだけでポイントが貯まり、住替え時に家賃が最大3ヶ月分無料に!

らくらくパートナー
気分も手間もお財布も、らくらく。保証人不要のらくらくパートナー

株式会社北双
TEL:0282-86-5300
FAX:　0282-86-4646
栃木県下都賀郡壬生町大字北小林１０５９－５
免許番号：栃木県免許(11)第2404号
所属団体：（公社）栃木県宅地建物取引業協会／（公社）首都圏不動産公正取引協議会

取引形態
仲介