Sha Maison
積水ハウス品質のお部屋を シャーメゾン ショップ Shop

ＪＲ東北本線
氏家駅　徒歩13分

2LDK
アパート

家賃 **83,000 円**　共益費等 6,500 円

敷金 0 ヶ月　礼金 1 ヶ月

モバイルで見る

駐車場 無料

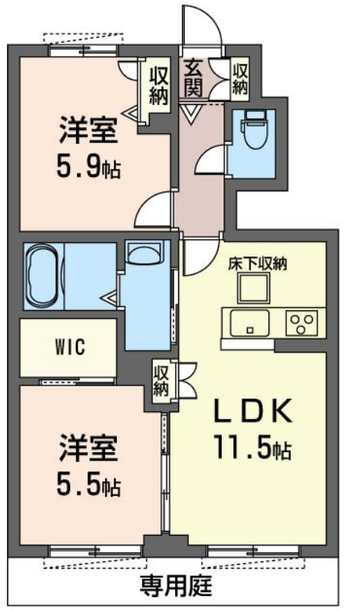

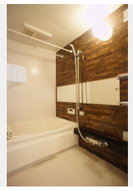

積水ハウスの賃貸住宅 シャーメゾン
Sha Maison

この物件のオススメポイント

さくら市ペット共生の積水ハウス施工『シャーメゾン』

この物件についている こだわり設備

- 高遮音床システム
- 犬/猫相談可
- インターネット無料(WiFi付)
- 防犯ガラス
- 電動シャッター
- TVモニター付きインターホン
- 専用庭
- WIC・納戸
- 駐車場無料
- 駐車場2台可
- 浴室乾燥機
- 追い焚き給湯

駐車場有り／高遮音床システム「ＳＨＡＩＤＤ５５」／ゴミ集積場（敷地内）／物置・外部収納／高齢者対応可／ペット相談可（犬・猫可）／駐輪場（屋根付き）／ＢＳ／ＬＧＢＴＱフレンドリー／アクセントクロス／スライディングスクリーン／フローリング／雨戸（電動シャッタータイプ）／モニタ付ドアホン／全身ミラー／インターネット無料（Ｗｉ－Ｆｉ対応）／防犯ガラス（合せガラス）／給湯箇所（浴室・台所・洗面所）／給湯器（ガス）／給湯器（追焚機能付）／建築物省エネ性能表示制度（ＢＥＬＳ）／浴室乾燥機（暖房乾燥）／シャワー／ユニットバス１３１８／洗濯機置場（室内）／洗髪洗面化粧台／室内物干し／対面キッチン／ＩＨクッキングヒーター／３口コンロ／グリル付きコンロ／ラジェントヒーター／トイレ（洗浄機能付便座）／バス・トイレ（セパレイト）／ウォークインク

物件名	ラ・ヴィータ美輝Ａ 102号室	間取り	2LDK／洋室5.9 洋室5.5 ＬＤＫ11.5 (帖)
アクセス	ＪＲ東北本線 氏家駅 徒歩13分	専有面積 / 向き	52.31㎡／南東
所在地	栃木県さくら市草川６２－８	築年月 / 構造	2019年1月中旬／軽量鉄骨・1階-2階建
		入居 / 契約期間	2026年11月上旬／2年
ランドマーク	●すき家４号さくら店／徒歩5分	駐車場	駐車場付

入居諸条件備考

シャーメゾンライフＳＵＰＰＯＲＴ２４（月額１，３２０円税込）にご加入いただきます。ご入居にかかる諸費用として、退去クリーニング費用（初回契約時）　７８，３２０円（税込）が必要です。／火災保険へのご加入が条件となります。※ご入居中は、借家人賠償責任保険・個人賠償責任保険が付帯された火災保険へのご加入が必要となります。積水ハウス不動産グループでは、万一の事故の際、グループが連携して迅速に対応できる「シャーメゾンライフＧＵＡＲＤ」（*）へのご加入を推奨しております。*保険契約の取扱代理店は、積水ハウスシャーメゾンＰＭ東京（株）および積水ハウスシャーメゾンパートナーズ（株）となります。／積水ハウスシャーメゾンパートナーズの保証人不要プラン『らくらくパートナー』　に加入が必要です。［新規契約時］事務手数料：３３，０００円（税込）、［毎月］保証料：月額賃料等の２％／諸費用及びその他契約費用は別途打合せ／【ペット飼育条件】（１）敷金１．０ヶ月、（２）小型犬・猫（１０ｋｇ以下）１頭まで※事前面接が必要な場合がございます、（３）ご契約時、「ペット飼育に関する規約」と「ペット登録用紙」の提出。／更新料：新賃料の1ヶ月分

No.161667000102

※消費税は10%として計算しています。※掲載されている図面・写真等は、作成方法や撮影方法・時期などにより実際とは異なる場合があります。※家具や車などは、配置のイメージであり、賃貸物件に付属しておりません（家具家電付き等の表示があるものを除く）。

ポイントがたまる
住んでいるだけでポイントが貯まり、住替え時に家賃が最大3ヶ月分無料に!

らくらくパートナー
気分も手間もお財布も、らくらく。保証人不要のらくらくパートナー

河内土地建物株式会社
TEL:028-673-1122
FAX:　028-673-1121
栃木県宇都宮市下岡本町４１６０－２
免許番号：栃木県免許(14)第1308号
所属団体：（公社）栃木県宅地建物取引業協会／（公社）首都圏不動産公正取引協議会

取引形態
仲介