Sha Maison
積水ハウス品質のお部屋を シャーメゾン ショップ Shop

ＪＲ東北本線
矢板駅　徒歩10分

1LDK
アパート

家賃 **50,000 円**　共益費等 6,500 円

敷金 0 ヶ月　礼金 20,000 円

モバイルで見る

駐車場 無料

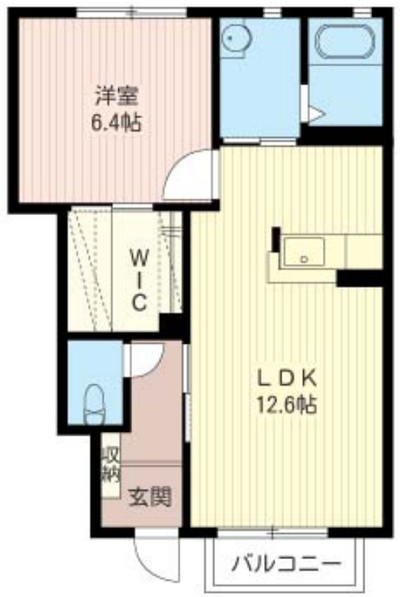

積水ハウスの賃貸住宅 シャーメゾン
Sha Maison

この物件のオススメポイント
積水ハウス施工シャーメゾン

この物件についている こだわり設備

- インターネット無料(WiFi付)
- U-NEXT見放題
- TVモニター付きインターホン
- WIC・納戸
- 駐車場無料
- 駐車場2台可
- 浴室乾燥機
- 追い焚き給湯
- エアコン
- 対面キッチン
- 室内物干
- 給湯設備

駐車場有り／高齢者対応可／ＢＳ／ＬＧＢＴＱフレンドリー／フローリング／雨戸（シャッタータイプ）／モニタ付ドアホン／インターネット無料（Ｗｉ－Ｆｉ対応）／給湯箇所（浴室・台所・洗面所）／給湯器（ガス）／給湯器（追焚機能付）／浴室乾燥機（暖房乾燥）／シャワー／洗濯機置場（室内）／洗髪洗面化粧台／室内物干し／対面キッチン／トイレ（洗浄機能付便座）／バス・トイレ（セパレイト）／ウォークインクローゼット／エアコン（１台設置）／バルコニー／駐車場２台可／動画視聴サービス

物件名	ブランシェ矢板 102号室	間取り	1LDK／洋室6.4 ＬＤＫ12.6 (帖)
アクセス	ＪＲ東北本線 矢板駅 徒歩10分	専有面積 / 向き	46.7㎡／南
所在地	栃木県矢板市中２０１５－１	築年月 / 構造	2004年3月下旬／軽量鉄骨・1階-2階建
		入居 / 契約期間	2026年12月下旬／2年
ランドマーク	●セブンイレブン矢板中南／徒歩3分	駐車場	駐車場付

入居諸条件備考

シャーメゾンライフＳＵＰＰＯＲＴ２４（月額１，３２０円税込）にご加入いただきます。ご入居にかかる諸費用として、退去クリーニング費用（初回契約時）　７３，１５０円（税込）が必要です。／火災保険へのご加入が条件となります。※ご入居中は、借家人賠償責任保険・個人賠償責任保険が付帯された火災保険へのご加入が必要となります。積水ハウス不動産グループでは、万一の事故の際、グループが連携して迅速に対応できる「シャーメゾンライフＧＵＡＲＤ」（*）へのご加入を推奨しております。*保険契約の取扱代理店は、積水ハウスシャーメゾンＰＭ東京（株）および積水ハウスシャーメゾンパートナーズ（株）となります。／積水ハウスシャーメゾンパートナーズの保証人不要プラン『らくらくパートナー』　に加入が必要です。［新規契約時］事務手数料：３３，０００円（税込）、［毎月］保証料：月額賃料等の２％／諸費用及びその他契約費用は別途打合せ／更新料：新賃料の1ヶ月分

No.160899900102

※消費税は10%として計算しています。※掲載されている図面・写真等は、作成方法や撮影方法・時期などにより実際とは異なる場合があります。※家具や車などは、配置のイメージであり、賃貸物件に付属しておりません（家具家電付き等の表示があるものを除く）。

ポイントがたまる
住んでいるだけでポイントが貯まり、住替え時に家賃が最大3ヶ月分無料に!

らくらくパートナー
気分も手間もお財布も、らくらく。保証人不要のらくらくパートナー

株式会社三和住宅　大田原店
TEL:0287-22-3030
FAX:　0287-22-7465
栃木県大田原市本町１丁目２６９５猪瀬ビル１Ｆ
免許番号：栃木県免許(13)第1846号
所属団体：（公財）日本賃貸住宅管理協会／（公社）栃木県宅地建物取引業協会／全国賃貸管理ビジネス協会　ほか

取引形態
仲介