ShaMaison
積水ハウス品質のお部屋を シャーメゾン ショップ Shop

ＪＲ東北新幹線
那須塩原駅　バス44分　ＪＵＫＩ大田原工場前 バス停 徒歩5分

モバイルで見る

1K
アパート

家賃 **22,000 円**　共益費等 6,500 円

敷金 0 円　礼金 0 円

駐車場 無料　礼金 0

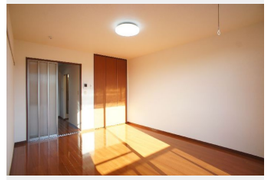

積水ハウスの賃貸住宅 シャーメゾン
ShaMaison

この物件のオススメポイント

積水ハウスの賃貸住宅「シャーメゾン」。宅配ボックス付きなので不在時にも荷物を受け取れます／インターネットが無料で入居後すぐに使えます／防犯カメラが設置されている物件です／室内のモ・・・

この物件についている こだわり設備

- 宅配BOX
- インターネット無料(WiFi付)
- TVモニター付きインターホン
- 防犯カメラ
- 給湯設備
- 洗髪洗面台
- 室内物干
- 温水洗浄便座
- エアコン
- フローリング付
- 駐車場無料

駐車場有り／宅配ＢＯＸ／ゴミ集積場（敷地内）／高齢者対応可／駐輪場（屋根付き）／防犯カメラ／ＢＳ／ＬＧＢＴＱフレンドリー／角部屋／フローリング／雨戸（シャッタータイプ）／モニタ付ドアホン／インターネット無料（Ｗｉ－Ｆｉ対応）／給湯箇所（浴室・台所・洗面所）／給湯器（ガス）／シャワー／洗濯機置場（室内）／洗髪洗面化粧台／室内物干し／トイレ（洗浄機能付便座）／バス・トイレ（セパレイト）／床下収納庫／エアコン（１台設置）／バルコニー

物件名	慶ハウス五番館 103号室	間取り	1K／Ｋ3 洋室9.3 (帖)
アクセス	ＪＲ東北新幹線 那須塩原駅 バス44分、ＪＵＫＩ大田原工場前 バス停 徒歩5分	専有面積 / 向き	28.2㎡／南西
所在地	栃木県大田原市北金丸１８６３－２７７	築年月 / 構造	2005年3月下旬／軽量鉄骨・1階-2階建
		入居 / 契約期間	即時／2年
ランドマーク	●国際医療福祉大学／徒歩4分	駐車場	駐車場付

入居諸条件備考

シャーメゾンライフＳＵＰＰＯＲＴ２４（月額１，３２０円税込）にご加入いただきます。ご入居にかかる諸費用として、退去クリーニング費用（初回契約時）　５２，８００円（税込）が必要です。／火災保険へのご加入が条件となります。※ご入居中は、借家人賠償責任保険・個人賠償責任保険が付帯された火災保険へのご加入が必要となります。積水ハウス不動産グループでは、万一の事故の際、グループが連携して迅速に対応できる「シャーメゾンライフＧＵＡＲＤ」（*）へのご加入を推奨しております。*保険契約の取扱代理店は、積水ハウスシャーメゾンＰＭ東京（株）および積水ハウスシャーメゾンパートナーズ（株）となります。／積水ハウスシャーメゾンパートナーズの保証人不要プラン『らくらくパートナー』　に加入が必要です。［新規契約時］事務手数料：３３，０００円（税込）、［毎月］保証料：月額賃料等の２％／諸費用及びその他契約費用は別途打合せ／■周辺施設■国際医療福祉大学まで徒歩４分（３２０ｍ）／ファミリーマート大田原中田原店まで徒歩７分（５００ｍ）／セブンイレブン大田原上奥沢店まで車で３分（１，０００ｍ）／栃木県大田原自動車教習所まで車で４分（１，２９０ｍ）／塩原屋中田原店まで車で８分（３，１４０ｍ）。／更新料：新賃料の1ヶ月分

No.160579700103

※消費税は10%として計算しています。※掲載されている図面・写真等は、作成方法や撮影方法・時期などにより実際とは異なる場合があります。※家具や車などは、配置のイメージであり、賃貸物件に付属しておりません（家具家電付き等の表示があるものを除く）。

ポイントがたまる
住んでいるだけでポイントが貯まり、住替え時に家賃が最大3ヶ月分無料に!

らくらくパートナー
気分も手間もお財布も、らくらく。保証人不要のらくらくパートナー

那須野不動産株式会社
TEL:0287-47-6510
FAX:　0287-47-6511
栃木県大田原市美原１丁目３１３１番地１６
免許番号：栃木県免許(1)第5022号
所属団体：（公社）栃木県宅地建物取引業協会／（公社）首都圏不動産公正取引協議会

取引形態
仲介