ShaMaison
積水ハウス品質のお部屋を シャーメゾン ショップ Shop

真岡鐵道
久下田駅　徒歩14分

**2LDK**
**アパート**

家賃 **60,000 円**　　共益費等 6,500 円

敷金 0 円　　礼金 1 ケ月

モバイルで見る

駐車場 無料




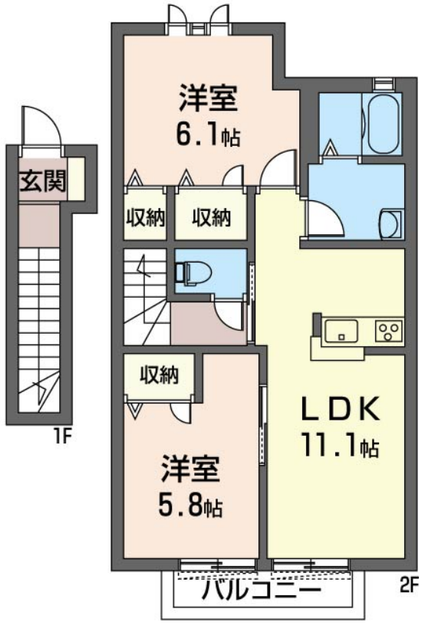





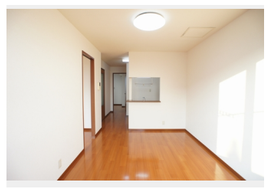

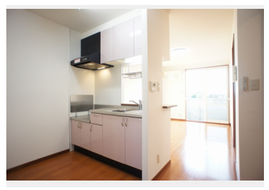

積水ハウスの賃貸住宅 シャーメゾン
ShaMaison

この物件の**オススメポイント**

## この物件についている こだわり設備

- 宅配BOX
- インターネット無料(WiFi付)
- 防犯カメラ
- TVモニター付きインターホン
- 駐車場無料
- 駐車場2台可
- 追い焚き給湯
- エアコン
- 対面キッチン
- 室内物干
- 給湯設備
- 洗髪洗面台

駐車場有り／宅配ＢＯＸ／ゴミ集積場（敷地内）／高齢者対応可／駐輪場（屋根付き）／防犯カメラ／ＢＳ／インターネット無料／ＬＧＢＴＱフレンドリー／フローリング／雨戸（シャッタータイプ）／モニタ付ドアホン／インターネット無料（Ｗｉ－Ｆｉ対応）／給湯箇所（浴室・台所・洗面所）／給湯器（ガス）／給湯器（追焚機能付）／シャワー／洗濯機置場（室内）／洗髪洗面化粧台／室内物干し／対面キッチン／トイレ（洗浄機能付便座）／バス・トイレ（セパレイト）／下駄箱／エアコン（２台設置）／バルコニー／駐車場２台可

| | |
|---|---|
| 物件名 | エクセレント 202号室 |
| アクセス | 真岡鐵道 久下田駅 徒歩14分 |
| 所在地 | 栃木県真岡市久下田西４丁目５－２ |
| ランドマーク | ●スーパー「カスミ」　二宮店／徒歩11分 |
| 間取り | 2LDK／洋室6.1 洋室5.8 ＬＤＫ11.1 (帖) |
| 専有面積 / 向き | 58.84㎡／南 |
| 築年月 / 構造 | 2005年9月下旬／軽量鉄骨・2階-2階建 |
| 入居 / 契約期間 | 2027年1月上旬／2年 |
| 駐車場 | 駐車場付 |

**入居諸条件備考**

シャーメゾンライフＳＵＰＰＯＲＴ２４（月額１，３２０円税込）にご加入いただきます。ご入居にかかる諸費用として、退去クリーニング費用（初回契約時）　８３，３８０円（税込）が必要です。／火災保険へのご加入が条件となります。※ご入居中は、借家人賠償責任保険・個人賠償責任保険が付帯された火災保険へのご加入が必要となります。積水ハウス不動産グループでは、万一の事故の際、グループが連携して迅速に対応できる「シャーメゾンライフＧＵＡＲＤ」（*）へのご加入を推奨しております。*保険契約の取扱代理店は、積水ハウスシャーメゾンＰＭ東京（株）および積水ハウスシャーメゾンパートナーズ（株）となります。／積水ハウスシャーメゾンパートナーズの保証人不要プラン『らくらくパートナー』　に加入が必要です。［新規契約時］事務手数料：３３，０００円（税込）、［毎月］保証料：月額賃料等の２%／諸費用及びその他契約費用は別途打合せ／更新料：新賃料の1ヶ月分

No.161401500202

※消費税は10%として計算しています。※掲載されている図面・写真等は、作成方法や撮影方法・時期などにより実際とは異なる場合があります。※家具や車などは、配置のイメージであり、賃貸物件に付属しておりません（家具家電付き等の表示があるものを除く）。


**ポイントがたまる**
住んでいるだけでポイントが貯まり、住替え時に家賃が最大3ヶ月分無料に!

**らくらくパートナー**
気分も手間もお財布も、らくらく。保証人不要のらくらくパートナー



**有限会社小林住宅**
**TEL:0285-84-8338**
FAX:　0285-84-8339

栃木県真岡市並木町２丁目２０－２３
免許番号：栃木県免許(7)第3928号
所属団体：（公社）栃木県宅地建物取引業協会／（公社）首都圏不動産公正取引協議会


取引形態
仲介