ShaMaison
積水ハウス品質のお部屋を シャーメゾン ショップ Shop

真岡鐵道

真岡駅　距離2.7km

2LDK
アパート

家賃 **60,000 円**　　共益費等 6,000 円

敷金 0 円　　礼金 60,000 円

モバイルで見る

駐車場 無料







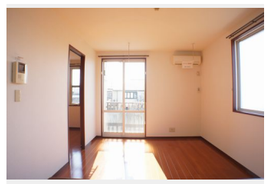



積水ハウスの賃貸住宅 シャーメゾン
ShaMaison

この物件の**オススメポイント**

この物件についている こだわり設備

- 防犯ガラス
- TVモニター付きインターホン
- P 無料 駐車場無料
- P 2台可 駐車場2台可
- 追い焚き給湯
- エアコン
- 対面キッチン 対面キッチン
- 室内物干
- 給湯設備
- 洗髪洗面台
- 温水洗浄便座
- フローリング付

駐車場有り／ゴミ集積場（敷地内）／ＢＳ／ＬＧＢＴＱフレンドリー／高齢者対応可／角部屋／フローリング／雨戸（シャッタータイプ）／モニタ付ドアホン／防犯ガラス（合せガラス）／給湯箇所（浴室・台所・洗面所）／給湯器（ガス）／給湯器（追焚機能付）／シャワー／洗濯機置場（室内）／洗髪洗面化粧台／室内物干し／対面キッチン／トイレ（洗浄機能付便座）／バス・トイレ（セパレイト）／下駄箱／エアコン（１台設置）／バルコニー／駐車場２台可

物件名	フローラル・ハイツ２１Ｅ 202号室
アクセス	真岡鐵道 真岡駅 距離2.7km
所在地	栃木県真岡市亀山１丁目２１－１３
ランドマーク	●ＴＳＵＴＡＹＡ真岡店／徒歩2分
間取り	2LDK／ＬＤＫ11.1 洋室5.2 洋室5.5 (帖)
専有面積 / 向き	57.6㎡／南
築年月 / 構造	2005年6月中旬／軽量鉄骨・2階-2階建
入居 / 契約期間	2027年1月下旬／2年
駐車場	駐車場付

入居諸条件備考

シャーメゾンライフＳＵＰＰＯＲＴ２４（月額１，３２０円税込）にご加入いただきます。ご入居にかかる諸費用として、退去クリーニング費用（初回契約時）　８３，３８０円（税込）が必要です。／火災保険へのご加入が条件となります。※ご入居中は、借家人賠償責任保険・個人賠償責任保険が付帯された火災保険へのご加入が必要となります。積水ハウス不動産グループでは、万一の事故の際、グループが連携して迅速に対応できる「シャーメゾンライフＧＵＡＲＤ」（*）へのご加入を推奨しております。*保険契約の取扱代理店は、積水ハウスシャーメゾンＰＭ東京（株）および積水ハウスシャーメゾンパートナーズ（株）となります。／積水ハウスシャーメゾンパートナーズの保証人不要プラン『らくらくパートナー』　に加入が必要です。［新規契約時］事務手数料
：３３，０００円（税込）、［毎月］保証料：月額賃料等の２%／諸費用及びその他契約費用は別途打合せ／更新料：新賃料の1ヶ月分

No.160590600202

※消費税は10%として計算しています。※掲載されている図面・写真等は、作成方法や撮影方法・時期などにより実際とは異なる場合があります。※家具や車などは、配置のイメージであり、賃貸物件に付属しておりません（家具家電付き等の表示があるものを除く）。

ポイントがたまる
住んでいるだけでポイントが貯まり、住替え時に家賃が最大3ヶ月分無料に!

らくらくパートナー
気分も手間もお財布も、らくらく。保証人不要のらくらくパートナー

有限会社小林住宅
TEL:0285-84-8338
FAX:　0285-84-8339

栃木県真岡市並木町２丁目２０－２３
免許番号：栃木県免許(7)第3928号
所属団体：（公社）栃木県宅地建物取引業協会／（公社）首都圏不動産公正取引協議会

取引形態
仲介