Sha Maison
積水ハウス品質のお部屋を シャーメゾン ショップ Shop

ＪＲ両毛線
栃木駅　バス10分　ヨークベニマル栃木祝町店 バス停 徒歩10分

モバイルで見る

1LDK アパート

家賃 **50,000 円**　共益費等 6,000 円

敷金 0 ヶ月　礼金 1 ヶ月

駐車場 無料

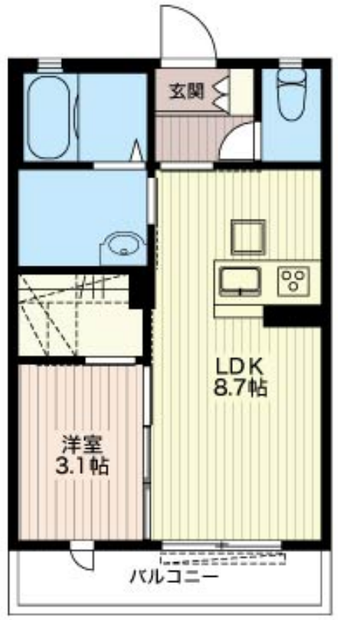

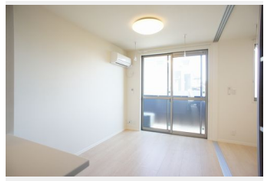

Wi-Fiインターネットを無料でご利用いただける物件です

積水ハウスの賃貸住宅 シャーメゾン
Sha Maison

この物件のオススメポイント

南東向きで明るい1LDK。ウォークインクローゼットや対面キッチンが充実。栃木駅バス10分、築浅で快適な暮らしを

この物件についている こだわり設備

- 高遮音床システム
- 宅配BOX
- インターネット無料(WiFi付)
- 防犯ガラス
- 電動シャッター
- TVモニター付きインターホン
- WIC・納戸
- しゃ熱断熱複層ガラス
- 駐車場無料
- 追い焚き給湯
- エアコン
- 対面キッチン

駐車場有り／高遮音床システム「ＳＨＡＩＤＤ５５」／宅配ＢＯＸ／ゴミ集積場（敷地内）／物置・外部収納／高齢者対応可／駐輪場（屋根付き）／ＢＳ／ＬＧＢＴＱフレンドリー／アクセントクロス／スライディングスクリーン／フローリング／Ｌｏｗ－Ｅ複層ガラス／雨戸（電動シャッタータイプ）／モニタ付ドアホン／全身ミラー／ダウンライト／照明器具（ＬＥＤ）／インターネット無料（Ｗｉ－Ｆｉ対応）／防犯ガラス（合せガラス）／給湯箇所（浴室・台所・洗面所）／給湯器（ガス）／給湯器（追焚機能付）／建築物省エネ性能表示制度（ＢＥＬＳ）／シャワー／ユニットバス１３１８／洗濯機置場（室内）／洗髪洗面化粧台／室内物干し／対面キッチン／ＩＨクッキングヒーター／２口コンロ／トイレ（洗浄機能付便座）／バス・トイレ（セパレイト）／ウォークインクローゼッ

物件名	エクラージュ柳橋 103号室
アクセス	ＪＲ両毛線 栃木駅 バス10分、ヨークベニマル栃木祝町店 バス停 徒歩10分
所在地	栃木県栃木市柳橋町２５番３号
ランドマーク	●足利銀行栃木西支店／徒歩4分
間取り	1LDK／ＬＤＫ8.7 洋室3.1 (帖)
専有面積 / 向き	31.5㎡／南東
築年月 / 構造	2018年1月下旬／軽量鉄骨・1階-2階建
入居 / 契約期間	2026年11月上旬／2年
駐車場	駐車場付

入居諸条件備考

シャーメゾンライフＳＵＰＰＯＲＴ２４（月額１，３２０円税込）にご加入いただきます。ご入居にかかる諸費用として、退去クリーニング費用（初回契約時）　５７，９７０円（税込）が必要です。／火災保険へのご加入が条件となります。※ご入居中は、借家人賠償責任保険・個人賠償責任保険が付帯された火災保険へのご加入が必要となります。積水ハウス不動産グループでは、万一の事故の際、グループが連携して迅速に対応できる「シャーメゾンライフＧＵＡＲＤ」（*）へのご加入を推奨しております。*保険契約の取扱代理店は、積水ハウスシャーメゾンＰＭ東京（株）および積水ハウスシャーメゾンパートナーズ（株）となります。／積水ハウスシャーメゾンパートナーズの保証人不要プラン『らくらくパートナー』　に加入が必要です。［新規契約時］事務手数料：３３，０００円（税込）、［毎月］保証料：月額賃料等の２％／諸費用及びその他契約費用は別途打合せ／更新料：新賃料の1ヶ月分

No.162026100103

※消費税は10%として計算しています。※掲載されている図面・写真等は、作成方法や撮影方法・時期などにより実際とは異なる場合があります。※家具や車などは、配置のイメージであり、賃貸物件に付属しておりません（家具家電付き等の表示があるものを除く）。

ポイントがたまる
住んでいるだけでポイントが貯まり、住替え時に家賃が最大3ヶ月分無料に!

らくらくパートナー
気分も手間もお財布も、らくらく。保証人不要のらくらくパートナー

株式会社染谷商事
TEL:0282-22-1106
FAX:　0282-22-8089
栃木県栃木市箱森町３３－９
免許番号：栃木県免許(6)第4241号
所属団体：（公社）栃木県宅地建物取引業協会／（公社）首都圏不動産公正取引協議会

取引形態
仲介