Sha Maison
積水ハウス品質のお部屋を シャーメゾン ショップ Shop

東武宇都宮線
東武宇都宮駅　徒歩21分

モバイルで見る

1LDK
マンション

家賃 **101,000 円**　共益費等 8,000 円

敷金 0 ヶ月　礼金 2 ヶ月

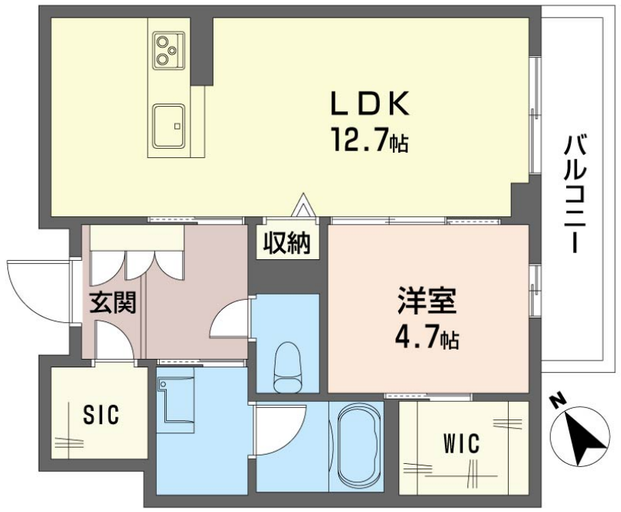

積水ハウスの賃貸住宅　シャーメゾン
Sha Maison

この物件のオススメポイント

この物件についている こだわり設備

- 太陽光発電
- 耐震等級3
- 断熱等性能等級６
- 高遮音床システム
- 屋内共用廊下タイプ
- 宅配BOX
- IOT対応
- インターネット無料(WiFi付)
- オートロック
- 防犯ガラス
- TVモニター付きインターホン
- WIC・納戸

駐車場有り／高遮音床システム「ＳＨＡＩＤＤ５５」／耐震等級３／ホテルライク／都市ガス／宅配ＢＯＸ／ゴミ集積場（敷地内）／物置・外部収納／駐輪場（屋根付き）／オートロック／アクセントクロス／フローリング／雨戸（シャッタータイプ）／モニタ付ドアホン／全身ミラー／照明器具（ＬＥＤ）／インターネット無料（Ｗｉ－Ｆｉ対応）／防犯ガラス（合せガラス）／ＩＯＴ対応／太陽光発電／浴室乾燥機（暖房乾燥）／洗髪洗面化粧台／室内物干し／ＩＨクッキングヒーター／トイレ（洗浄機能付便座）／ウォークインクローゼット／全居室エアコン付／バルコニー／断熱等性能等級６

物件名	ラ・ポーズ峰 102号室
アクセス	東武宇都宮線 東武宇都宮駅 徒歩21分 宇都宮ライトレール 峰駅 徒歩6分
所在地	栃木県宇都宮市峰１丁目１１３番１の一部、１１３番２（地番）
ランドマーク	-
間取り	1LDK／ＬＤＫ12.6 洋室6.2 (帖)
専有面積 / 向き	47.59㎡／南東
築年月 / 構造	2027年1月中旬／重量鉄骨・1階-3階建
入居 / 契約期間	2027年1月下旬／2年
駐車場	有り／月 7,700円 ～ 7,700円（税込）

入居諸条件備考

シャーメゾンライフＳＵＰＰＯＲＴ２４（月額１，３２０円税込）にご加入いただきます。ご入居にかかる諸費用として、退去クリーニング費用（初回契約時）　７３，１５０円（税込）スマートロック設定費用１６，５００円（税込）が必要です。／火災保険へのご加入が条件となります。※ご入居中は、借家人賠償責任保険・個人賠償責任保険が付帯された火災保険へのご加入が必要となります。積水ハウス不動産グループでは、万一の事故の際、グループが連携して迅速に対応できる「シャーメゾンライフＧＵＡＲＤ」（*）へのご加入を推奨しております。
*保険契約の取扱代理店は、積水ハウスシャーメゾンＰＭ東京（株）および積水ハウスシャーメゾンパートナーズ（株）となります。／積水ハウスシャーメゾンパートナーズの保証人不要プラン『らくらくパートナー』　に加入が必要です。［新規契約時］事務手数料：３３，０００円（税込）、［毎月］保証料：月額賃料等の２％／諸費用及びその他契約費用は別途打合せ／駐車場の空・料金等につきましては別途お問合せ下さい。／更新料：新賃料の1ヶ月分

No.161691800102

※消費税は10%として計算しています。※掲載されている図面・写真等は、作成方法や撮影方法・時期などにより実際とは異なる場合があります。※家具や車などは、配置のイメージであり、賃貸物件に付属しておりません（家具家電付き等の表示があるものを除く）。

ポイントがたまる
住んでいるだけでポイントが貯まり、住替え時に家賃が最大3ヶ月分無料に!

らくらくパートナー
気分も手間もお財布も、らくらく。保証人不要のらくらくパートナー

株式会社志朋商事
TEL:028-636-6898
FAX:　028-636-6076
栃木県宇都宮市峰１丁目３４－１０
免許番号：栃木県免許(13)第1827号
所属団体：（公社）栃木県宅地建物取引業協会／（公社）首都圏不動産公正取引協議会

取引形態
仲介