Sha Maison
積水ハウス品質のお部屋を シャーメゾン ショップ Shop

ＪＲ湘南新宿ライン
宇都宮駅　徒歩10分

1LDK
マンション

家賃 **82,000 円**　共益費等 6,500 円

敷金 0 円　礼金 80,000 円

モバイルで見る

駐車場 無料

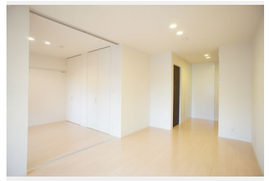

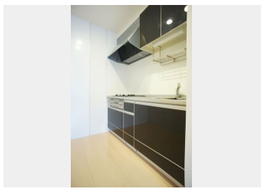

積水ハウスの賃貸住宅 シャーメゾン
Sha Maison

この物件のオススメポイント

積水ハウス施工シャーメゾン！各世帯駐車場１台無料！

この物件についている こだわり設備

- 宅配BOX
- インターネット無料(WiFi付)
- オートロック
- 防犯カメラ
- 防犯ガラス
- 電動シャッター
- TVモニター付きインターホン
- 駐車場無料
- 浴室乾燥機
- 追い焚き給湯
- エアコン
- 3口コンロ

駐車場有り／宅配ＢＯＸ／ゴミ集積場（敷地内）／駐輪場（屋根付き）／オートロック／防犯カメラ／ＢＳ／ＬＧＢＴＱフレンドリー／高齢者対応可／スライディングスクリーン／フローリング／複層ガラス／雨戸（電動シャッタータイプ）／モニタ付ドアホン／全身ミラー／ダウンライト／インターネット無料（Ｗｉ－Ｆｉ対応）／防犯ガラス（合せガラス）／玄関鍵（①キー②ロック）／給湯箇所（浴室・台所・洗面所）／給湯器（ガス）／給湯器（追焚機能付）／浴室乾燥機（暖房乾燥）／シャワー／洗濯機置場（室内）／洗髪洗面化粧台／室内物干し／ガスコンロ／３口コンロ／グリル付きコンロ／トイレ（洗浄機能付便座）／バス・トイレ（セパレイト）／エアコン（１台設置）／バルコニー

物件名	コンフォール元今泉 203号室	間取り	1LDK／洋室5.6 ＬＤＫ10.6 (帖)
アクセス	ＪＲ湘南新宿ライン 宇都宮駅 徒歩10分	専有面積 / 向き	40.25㎡／南西
所在地	栃木県宇都宮市元今泉２丁目１２－１４	築年月 / 構造	2010年6月下旬／鉄骨・2階-3階建
		入居 / 契約期間	2026年11月上旬／2年
ランドマーク	●セブンイレブン元今泉店／徒歩5分	駐車場	駐車場付

入居諸条件備考

シャーメゾンライフＳＵＰＰＯＲＴ２４（月額１，３２０円税込）にご加入いただきます。ご入居にかかる諸費用として、退去クリーニング費用（初回契約時）　７５，０２０円（税込）鍵交換費用１２，１００円（税込）が必要です。／火災保険へのご加入が条件となります。※ご入居中は、借家人賠償責任保険・個人賠償責任保険が付帯された火災保険へのご加入が必要となります。積水ハウス不動産グループでは、万一の事故の際、グループが連携して迅速に対応できる「シャーメゾンライフＧＵＡＲＤ」（*）へのご加入を推奨しております。*保険契約の取扱代理店は、積水ハウスシャーメゾンＰＭ東京（株）および積水ハウスシャーメゾンパートナーズ（株）となります。／積水ハウスシャーメゾンパートナーズの保証人不要プラン『らくらくパートナー』　に加入が必要です。
［新規契約時］事務手数料：３３，０００円（税込）、［毎月］保証料：月額賃料等の２％／諸費用及びその他契約費用は別途打合せ／■周辺施設■　【ＪＲ宇都宮駅東口まで徒歩１０分（７５０ｍ）】セブンイレブン宇都宮元今泉店まで徒歩５分（４００ｍ）／スーパーのオータニ宇都宮駅東店まで徒歩８分（５８０ｍ）／ＴＳＵＴＡＹＡ宇都宮駅東口店まで徒歩１０分（７５０ｍ）／更新料：新賃料の1ヶ月分

No.161573800203

※消費税は10%として計算しています。※掲載されている図面・写真等は、作成方法や撮影方法・時期などにより実際とは異なる場合があります。※家具や車などは、配置のイメージであり、賃貸物件に付属しておりません（家具家電付き等の表示があるものを除く）。

ポイントがたまる
住んでいるだけでポイントが貯まり、住替え時に家賃が最大3ヶ月分無料に!

らくらくパートナー
気分も手間もお財布も、らくらく。保証人不要のらくらくパートナー

株式会社サトーホーム　宇都宮東店
TEL:028-614-3103
FAX:　028-614-4108
栃木県宇都宮市平松本町１２２３－９レジデンスアルタ１Ｆ
免許番号：栃木県免許(7)第3803号
所属団体：（公社）栃木県宅地建物取引業協会／（公社）首都圏不動産公正取引協議会

取引形態
仲介