Sha Maison
積水ハウス品質のお部屋を シャーメゾン ショップ Shop

ＪＲ東北本線
宇都宮駅　徒歩10分

1LDK
マンション

家賃 **80,000 円**　共益費等 6,500 円

敷金　0 ヶ月　礼金　1 ヶ月

モバイルで見る

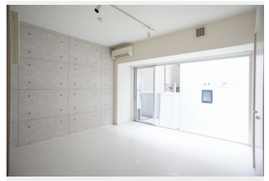

積水ハウスの賃貸住宅　シャーメゾン
Sha Maison

この物件の
オススメ
ポイント

この物件についている こだわり設備

エレベーター　宅配BOX　インターネット無料(WiFi付)　オートロック
防犯カメラ　警備システム　TVモニター付きインターホン　追い焚き給湯
エアコン　３口コンロ　室内物干　コンロ

エレベーター／宅配ＢＯＸ／ゴミ集積場（敷地内）／駐輪場（屋根付き）／オートロック／防犯カメラ／ＢＳ／ＬＧＢＴＱフレンドリー／角部屋／モニタ付ドアホン／スライディングライト／照明器具（ＬＥＤ）／インターネット無料（Ｗｉ－Ｆｉ対応）／玄関鍵（①キー②ロック）／ホームセキュリティ（ＡＬＳＯＫ）／給湯箇所（浴室・台所・洗面所）／給湯器（ガス）／給湯器（追焚機能付）／シャワー／洗濯機置場（室内）／洗面化粧台／室内物干し／ガスコンロ／３口コンロ／グリル付きコンロ／トイレ（洗浄機能付便座）／バス・トイレ（セパレイト）／エアコン（１台設置）／バルコニー

物件名	Ｓｅａｓｏｎ　Ｔｏｗｅｒ　Ｅａｓｔ 503号室	間取り	1LDK／洋室6.2 ＬＤＫ11.3 (帖)
アクセス	ＪＲ東北本線 宇都宮駅 徒歩10分 ＪＲ湘南新宿ライン 宇都宮駅 徒歩10分	専有面積 / 向き	41.44㎡／南西
所在地	栃木県宇都宮市宿郷２丁目７－２２	築年月 / 構造	2010年3月下旬／鉄筋コンクリート・5階-8階建
		入居 / 契約期間	即時／2年
ランドマーク	●ローソン宇都宮宿郷１丁目店／徒歩3分	駐車場	なし

入居諸条件備考

シャーメゾンライフＳＵＰＰＯＲＴ２４（月額１，３２０円税込）にご加入いただきます。ご入居にかかる諸費用として、退去クリーニング費用（初回契約時）　６８，２００円（税込）鍵交換費用２５，３００円（税込）が必要です。／火災保険へのご加入が条件となります。※ご入居中は、借家人賠償責任保険・個人賠償責任保険が付帯された火災保険へのご加入が必要となります。積水ハウス不動産グループでは、万一の事故の際、グループが連携して迅速に対応できる「シャーメゾンライフＧＵＡＲＤ」（*）へのご加入を推奨しております。*保険契約の取扱代理店は、積水ハウスシャーメゾンＰＭ東京（株）および積水ハウスシャーメゾンパートナーズ（株）となります。／積水ハウスシャーメゾンパートナーズの保証人不要プラン『らくらくパートナー』　に加入が必要です。［新規契約時］事務手数料：３３，０００円（税込）、［毎月］保証料：月額賃料等の２％／諸費用及びその他契約費用は別途打合せ／更新料：新賃料の1ヶ月分

No.161554100503

※消費税は10%として計算しています。※掲載されている図面・写真等は、作成方法や撮影方法・時期などにより実際とは異なる場合があります。※家具や車などは、配置のイメージであり、賃貸物件に付属しておりません（家具家電付き等の表示があるものを除く）。

ポイントがたまる
住んでいるだけでポイントが貯まり、住替え時に家賃が最大3ヶ月分無料に!

らくらくパートナー
気分も手間もお財布も、らくらく。保証人不要のらくらくパートナー

河内土地建物株式会社　宇都宮東店
TEL:028-610-7739
FAX:　028-610-7737
栃木県宇都宮市中今泉３丁目３－３１
免許番号：栃木県免許(14)第1308号
所属団体：（公社）栃木県宅地建物取引業協会／（公社）首都圏不動産公正取引協議会

取引形態
仲介