ShaMaison
積水ハウス品質のお部屋を シャーメゾン ショップ Shop

ＪＲ東北本線
宇都宮駅　バス23分　山崎街道入口 バス停 徒歩6分

モバイルで見る

2LDK
アパート

家賃 **61,000 円**　　共益費等 6,500 円

敷金 0 円　　礼金 1 ケ月

駐車場 無料



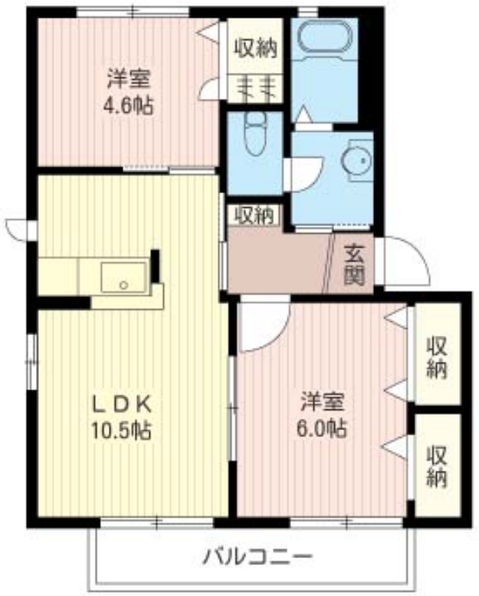



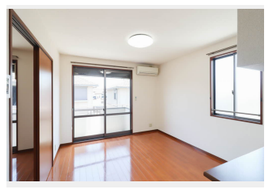



積水ハウスの賃貸住宅 シャーメゾン
ShaMaison

この物件の オススメ ポイント

■積水ハウスの賃貸住宅シャーメゾン■

この物件についている こだわり設備

- インターネット無料(WiFi付)
- TVモニター付きインターホン
- P 無料 駐車場無料
- P 2台可 駐車場2台可
- 追い焚き給湯
- エアコン
- 対面キッチン
- 室内物干
- 給湯設備
- 洗髪洗面台
- 温水洗浄便座
- フローリング付

駐車場有り／ゴミ集積場（敷地内）／高齢者対応可／駐輪場（屋根付き）／ＢＳ／ＬＧＢＴＱフレンドリー／角部屋／フローリング／雨戸（シャッタータイプ）／モニタ付ドアホン／インターネット無料（Ｗｉ－Ｆｉ対応）／給湯箇所（浴室・台所・洗面所）／給湯器（ガス）／給湯器（追焚機能付）／シャワー／洗濯機置場（室内）／洗髪洗面化粧台／室内物干し／対面キッチン／トイレ（洗浄機能付便座）／バス・トイレ（セパレイト）／下駄箱／エアコン（１台設置）／バルコニー／駐車場２台可

物件名	メゾン・ド・シャンテＣ 202号室
アクセス	ＪＲ東北本線 宇都宮駅 バス23分、山崎街道入口 バス停 徒歩6分
所在地	栃木県宇都宮市駒生町１６９３
ランドマーク	●セブンイレブン　宇都宮西店／徒歩8分

間取り	2LDK／洋室4.6 洋室6 ＬＤＫ10.5 (帖)
専有面積 / 向き	50.0㎡／南
築年月 / 構造	2003年3月下旬／軽量鉄骨・2階-2階建
入居 / 契約期間	2027年1月上旬／2年
駐車場	駐車場付

入居諸条件備考

シャーメゾンライフＳＵＰＰＯＲＴ２４（月額１，３２０円税込）にご加入いただきます。ご入居にかかる諸費用として、退去クリーニング費用（初回契約時）　７３，１５０円（税込）が必要です。／火災保険へのご加入が条件となります。※ご入居中は、借家人賠償責任保険・個人賠償責任保険が付帯された火災保険へのご加入が必要となります。積水ハウス不動産グループでは、万一の事故の際、グループが連携して迅速に対応できる「シャーメゾンライフＧＵＡＲＤ」（*）へのご加入を推奨しております。*保険契約の取扱代理店は、積水ハウスシャーメゾンＰＭ東京（株）および積水ハウスシャーメゾンパートナーズ（株）となります。／積水ハウスシャーメゾンパートナーズの保証人不要プラン『らくらくパートナー』　に加入が必要です。［新規契約時］事務手数料：３３，０００円（税込）、［毎月］保証料：月額賃料等の２%／諸費用及びその他契約費用は別途打合せ／【周辺施設】コンビニ・セブンイレブン宇都宮西店まで６００m（徒歩８分）、ウエルシア薬局まで９６０m（徒歩１２分）。スーパーかましん、マツモトキヨシまで１，０６０m（徒歩１４分）。家電量販店（コジマ）やホームセンター（セキチュー）も２キロ圏内ですので、お買い物も便利です。／更新料：新賃料の1ヶ月分

No.160874400202

※消費税は10%として計算しています。※掲載されている図面・写真等は、作成方法や撮影方法・時期などにより実際とは異なる場合があります。※家具や車などは、配置のイメージであり、賃貸物件に付属しておりません（家具家電付き等の表示があるものを除く）。

ポイントがたまる
住んでいるだけでポイントが貯まり、住替え時に家賃が最大3ヶ月分無料に!

らくらくパートナー
気分も手間もお財布も、らくらく。保証人不要のらくらくパートナー

小金井不動産株式会社　鶴田店
TEL:028-612-3667
FAX:　028-612-3662
栃木県宇都宮市鶴田町１３６６－１
免許番号：栃木県免許(17)第62号
所属団体：（公社）栃木県宅地建物取引業協会／（公社）首都圏不動産公正取引協議会

取引形態
仲介