Sha Maison
積水ハウス品質のお部屋を シャーメゾン ショップ Shop

東武宇都宮線
西川田駅　徒歩10分

モバイルで見る

2LDK
アパート

家賃 **63,000 円**　共益費等 **4,500 円**

敷金 **70,000 円**　礼金 **0.5 ヶ月**

駐車場 無料

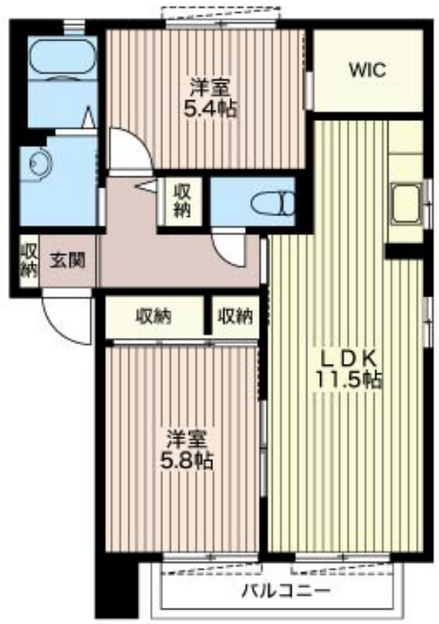

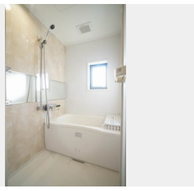

積水ハウスの賃貸住宅 シャーメゾン
Sha Maison

この物件のオススメポイント

«Ｗｉ－Ｆｉ・光インターネット無料！！ＳＮＳや動画等、心ゆくまでお楽しみいただけます♪»■車上荒らし等の抑止に『防犯カメラ』付♪■敷地内駐車場は２台付無料♪■人感センサータイプの外・・・

この物件についている こだわり設備

- インターネット無料(WiFi付)
- TVモニター付きインターホン
- 防犯カメラ
- 給湯設備
- 追い焚き給湯
- 室内物干
- 温水洗浄便座
- エアコン
- フローリング付
- WIC・納戸
- 大型収納
- 駐車場無料

駐車場有り／ゴミ集積場（敷地内）／防犯カメラ／ＢＳ／ＬＧＢＴＱフレンドリー／高齢者対応可／角部屋／アクセントクロス／フローリング／雨戸（シャッタータイプ）／モニタ付ドアホン／照明器具（ＬＥＤ）／インターネット無料（Ｗｉ－Ｆｉ対応）／給湯箇所（浴室・台所・洗面所）／給湯器（ガス）／給湯器（追焚機能付）／シャワー／洗濯機置場（室内）／洗面化粧台／室内物干し／トイレ（洗浄機能付便座）／バス・トイレ（セパレイト）／ウォークインクローゼット／下駄箱／エアコン／バルコニー／駐車場２台可

物件名	クレアトゥールD 201号室	間取り	2LDK／洋室5.8 洋室5.4 ＬＤＫ11.5 (帖)
アクセス	東武宇都宮線 西川田駅 徒歩10分	専有面積 / 向き	57.8㎡／南東
所在地	栃木県宇都宮市西川田本町３丁目１８－１２	築年月 / 構造	2003年2月下旬／軽量鉄骨・2階-2階建
		入居 / 契約期間	2024年5月上旬／2年
ランドマーク	●姿川第一小学校／徒歩5分	駐車場	駐車場付

入居諸条件備考

シャーメゾンライフＳＵＰＰＯＲＴ２４（月額８８０円税込）へ別途加入要。退室時ハウスクリーニング費用として　５８，０８０円（税込）ご負担頂きます。／火災保険へのご加入が条件となります。※ご入居中は、借家人賠償責任保険・個人賠償責任保険が付帯された火災保険へのご加入が必要となります。積水ハウス不動産グループでは、万一の事故の際、グループが連携して迅速に対応できる「シャーメゾンライフＧＵＡＲＤ」（*）へのご加入を推奨しております。*保険契約の取扱代理店は、積水ハウス不動産東京（株）および積水ハウス不動産パートナーズ（株）となります。／積水ハウス不動産パートナーズの保証人不要プラン『らくらくパートナー』　に加入が必要です。［新規契約時］事務手数料：３３，０００円（税込）、［毎月］保証料：月額賃料等の２％／諸費用及び、契約に要する費用は別途打合せ／【周辺環境】姿川第一小学校まで徒歩３分（２００ｍ）／スーパー：たいらや西川田店まで徒歩５分（３４０ｍ）／ファミリーマート西川田駅前店まで徒歩８分（６００ｍ）／ホームセンター：カンセキ西川田店まで徒歩８分（６３０ｍ）／更新料：新賃料の1ヶ月分

※消費税は10%として計算しています。※掲載されている図面・写真等は、作成方法や撮影方法・時期などにより実際とは異なる場合があります。※家具や車などは、配置のイメージであり、賃貸物件に付属しておりません（家具家電付き等の表示があるものを除く）。

ポイントがたまる
住んでいるだけでポイントが貯まり、住替え時に家賃が最大3ヶ月分無料に!

らくらくパートナー
気分も手間もお財布も、らくらく。保証人不要のらくらくパートナー

有限会社住友地所
TEL:028-653-5084
FAX:　028-653-5484

栃木県宇都宮市若松原１丁目１７－２８ロワールレジデンス７番館１号
免許番号：栃木県免許(9)第2894号
所属団体：（公社）栃木県宅地建物取引業協会／（公社）首都圏不動産公正取引協議会

取引形態
仲介