Sha Maison
積水ハウス品質のお部屋を シャーメゾン ショップ Shop

ＪＲ東北本線
宇都宮駅　バス23分　弁天橋 バス停 徒歩11分

モバイルで見る

3DK
アパート

家賃 **51,000 円**　共益費等 6,500 円

敷金 0 ヶ月　礼金 0.5 ヶ月

駐車場 無料

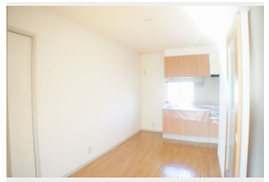

積水ハウスの賃貸住宅 シャーメゾン
Sha Maison

この物件のオススメポイント

宇都宮市宝木本町の積水ハウス施工シャーメゾン！！
インターネットが無料で入居後すぐに使えます

この物件についている こだわり設備

- インターネット無料(WiFi付)
- 駐車場無料
- 駐車場2台可
- 追い焚き給湯
- エアコン
- 給湯設備
- 温水洗浄便座
- モダン畳

駐車場有り／ゴミ集積場（敷地内）／高齢者対応可／駐輪場（屋根付き）／ＢＳ／ＬＧＢＴＱフレンドリー／角部屋／モダン畳／インターネット無料（Ｗｉ－Ｆｉ対応）／給湯箇所（浴室・台所・洗面所）／給湯器（ガス）／給湯器（追焚機能付）／シャワー／洗濯機置場（室内）／洗面化粧台／トイレ（洗浄機能付便座）／バス・トイレ（セパレイト）／エアコン（１台設置）／バルコニー／駐車場２台可

物件名	サイライフ　ハイツ　Ｃ 202号室	間取り	3DK／洋室5.6 洋室6.2 和室5.7 ＤＫ6.1 (帖)
アクセス	ＪＲ東北本線 宇都宮駅 バス23分、弁天橋 バス停 徒歩11分	専有面積 / 向き	54.0㎡／南
所在地	栃木県宇都宮市宝木本町１２１８－１	築年月 / 構造	2000年8月下旬／軽量鉄骨・2階-2階建
		入居 / 契約期間	2026年5月上旬／2年
ランドマーク	●ファミリーマート宇都宮野沢店／徒歩8分	駐車場	駐車場付

入居諸条件備考

シャーメゾンライフＳＵＰＰＯＲＴ２４（月額１，３２０円税込）にご加入いただきます。ご入居にかかる諸費用として、退去クリーニング費用（初回契約時）　５４，４５０円（税込）鍵交換費用１９，８００円（税込）が必要です。／火災保険へのご加入が条件となります。※ご入居中は、借家人賠償責任保険・個人賠償責任保険が付帯された火災保険へのご加入が必要となります。積水ハウス不動産グループでは、万一の事故の際、グループが連携して迅速に対応できる「シャーメゾンライフＧＵＡＲＤ」（*）へのご加入を推奨しております。*保険契約の取扱代理店は、積水ハウスシャーメゾンＰＭ東京（株）および積水ハウスシャーメゾンパートナーズ（株）となります。／積水ハウスシャーメゾンパートナーズの保証人不要プラン『らくらくパートナー』　に加入が必要です。
［新規契約時］事務手数料：３３，０００円（税込）、［毎月］保証料：月額賃料等の２％／諸費用及びその他契約費用は別途打合せ／更新料：新賃料の1ヶ月分

No.160822200202

※消費税は10%として計算しています。※掲載されている図面・写真等は、作成方法や撮影方法・時期などにより実際とは異なる場合があります。※家具や車などは、配置のイメージであり、賃貸物件に付属しておりません（家具家電付き等の表示があるものを除く）。

ポイントがたまる
住んでいるだけでポイントが貯まり、住替え時に家賃が最大3ヶ月分無料に!

らくらくパートナー
気分も手間もお財布も、らくらく。保証人不要のらくらくパートナー

有限会社ホーム・ネット高村
TEL:028-624-6680
FAX:　028-624-4675
栃木県宇都宮市上戸祭２丁目３－１０
免許番号：栃木県免許(3)第4496号
所属団体：（公社）栃木県宅地建物取引業協会／（公社）首都圏不動産公正取引協議会

取引形態
仲介