Sha Maison
積水ハウス品質のお部屋を シャーメゾン ショップ Shop

ＪＲ東海道本線
菊川駅　距離12.7km

2LDK
アパート

家賃 **48,000 円**　共益費等 2,500 円

敷金 0 ヶ月　礼金 0 円

モバイルで見る

礼金 0

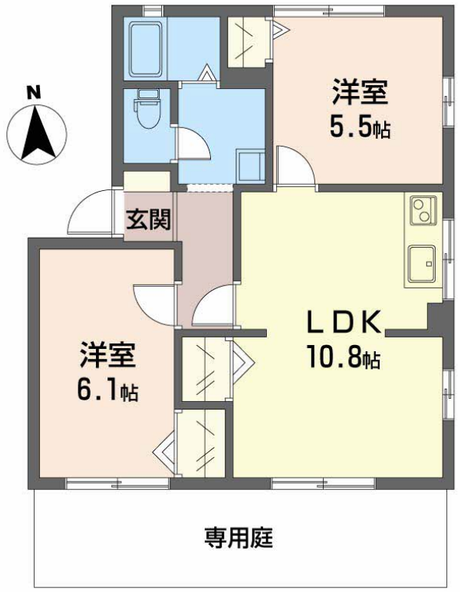

積水ハウスの賃貸住宅 シャーメゾン
Sha Maison

この物件の オススメ ポイント

この物件についている こだわり設備

- TVモニター付きインターホン
- 専用庭
- 追い焚き給湯
- エアコン
- コンロ
- 給湯設備
- 洗髪洗面台

駐車場あり／玄関鍵（ディンプルキー）／モニタ付ドアホン／２口コンロ／給湯器（追焚機能付）／バス・トイレ（セパレイト）／洗髪洗面化粧台／洗濯防水パン／グリル付きコンロ／エアコン（１台設置）／エアコン（２台設置）／専用庭／下駄箱／照明器具

物件名	フレグランス大石Ａ・Ｂ・Ｃ A101号室
アクセス	ＪＲ東海道本線 菊川駅 距離12.7km ＪＲ東海道本線 掛川駅 バス30分、南大坂 バス停 徒歩5分
所在地	静岡県掛川市大坂
ランドマーク	-
間取り	2LDK／洋室6.1 洋室5.5 ＬＤＫ10.8 (帖)
専有面積 / 向き	50.0㎡／南
築年月 / 構造	1991年8月／軽量鉄骨・1階-2階建
入居 / 契約期間	即時／2年
駐車場	有（別途お問い合わせ下さい）

入居諸条件備考

内覧・契約については、貸主の指定する仲介業者を介して行いますので、所定の仲介手数料が必要となります。／保証人不要プラン要加入／シャーメゾンライフＳＵＰＰＯＲＴ２４（月額１，３２０円税込）にご加入いただきます。／ご入居にかかる諸費用として、鍵交換費用（初回契約時） 14,300円（税込）／ハウスクリーニング費79,200円（税込）／諸費用500円／エアコンクリーニング費用（退去時）33,000円（税込）が必要です。／火災保険へのご加入が条件となります。※ご入居中は、借家人賠償責任保険・個人賠償責任保険が付帯された火災保険へのご加入が必要となります。積水ハウス不動産グループでは、万一の事故の際、グループが連携して迅速に対応できる「シャーメゾンライフＧＵＡＲＤ」（*）へのご加入を推奨しております。*保険契約の取扱代理店は、積水ハウスシャーメゾンＰＭ中部（株）および積水ハウスシャーメゾンパートナーズ（株）となります。／積水ハウスシャーメゾンパートナーズの保証人不要プラン『らくらくパートナー』　に加入が必要です。［新規契約時］事務手数料：３３，０００円（税込）、［毎月］保証料：月額賃料等の２％／諸費用及びその他契約費用は別途打合せ／更新料：新賃料の1ヶ月分

No.7500418

※消費税は10%として計算しています。※掲載されている図面・写真等は、作成方法や撮影方法・時期などにより実際とは異なる場合があります。※家具や車などは、配置のイメージであり、賃貸物件に付属しておりません（家具家電付き等の表示があるものを除く）。

ポイントがたまる
住んでいるだけでポイントが貯まり、住替え時に家賃が最大3ヶ月分無料に！

積水ハウスシャーメゾンＰＭ中部株式会社　浜松賃貸営業所
TEL:0570-033-213
FAX:　053-458-2537
静岡県浜松市中央区板屋町６００大協板屋町ビル１階
免許番号：国土交通大臣免許（１１）第２９６１号
所属団体：東海不動産公正取引協議会／（公財）日本賃貸住宅管理協会

取引形態
貸主