Sha Maison
積水ハウス品質のお部屋を シャーメゾン ショップ Shop

ＪＲ東海道本線
西焼津駅　バス10分　文化センター前 バス停 徒歩15分

モバイルで見る

2LDK
アパート

家賃 **47,000 円**　共益費等 4,200 円

敷金 33,000 円　礼金 1 ヶ月

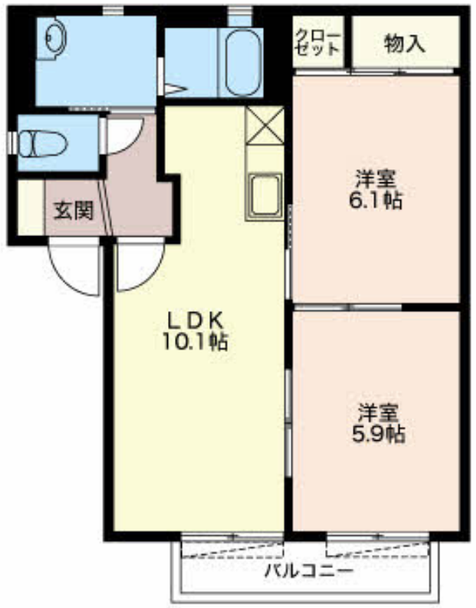

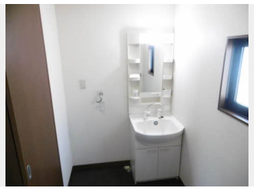

積水ハウスの賃貸住宅 シャーメゾン
Sha Maison

この物件のオススメポイント

積水ハウス施工のシャーメゾン☆

この物件についている こだわり設備

- インターネット無料(WiFi付)
- 防犯カメラ
- TVモニター付きインターホン
- エアコン
- 室内物干
- 洗髪洗面台
- 温水洗浄便座

駐車場あり／地デジ対応（ＣＡＴＶ対応）／ＬＧＢＴＱフレンドリー／高齢者対応可／インターネット無料（Ｗｉ－Ｆｉ対応）／防犯カメラ／火災警報器（煙感知式）／バルコニー／モニタ付ドアホン／ストッカー／洗髪洗面化粧台／下駄箱／トイレ（洗浄機能付便座）／バス・トイレ（セパレイト）／エアコン（２台設置）／雨戸（シャッタータイプ）／照明器具（ＬＥＤ）／室内物干し

物件名	サントピア B201号室	間取り	2LDK／洋室6.1 洋室5.9 ＬＤＫ10.1 (帖)
アクセス	ＪＲ東海道本線 西焼津駅 バス10分、文化センター前 バス停 徒歩15分	専有面積 / 向き	50.15㎡／南
		築年月 / 構造	2000年7月／軽量鉄骨・2階-2階建
所在地	静岡県焼津市小土	入居 / 契約期間	2026年11月中旬／2年
ランドマーク	●大覚寺ＩＣ／距離450m	駐車場	有（別途お問い合わせ下さい）

入居諸条件備考

保証人不要プラン要加入／シャーメゾンライフＳＵＰＰＯＲＴ２４（月額１，３２０円税込）にご加入いただきます。／ご入居にかかる諸費用として、鍵交換費用（初回契約時） 14,300円（税込）／ハウスクリーニング費79,200円（税込）／諸費用700円／エアコンクリーニング費用（退去時）33,000円（税込）が必要です。／火災保険へのご加入が条件となります。※ご入居中は、借家人賠償責任保険・個人賠償責任保険が付帯された火災保険へのご加入が必要となります。積水ハウス不動産グループでは、万一の事故の際、グループが連携して迅速に対応できる「シャーメゾンライフＧＵＡＲＤ」（*）へのご加入を推奨しております。*保険契約の取扱代理店は、積水ハウスシャーメゾンＰＭ中部（株）および積水ハウスシャーメゾンパートナーズ（株）となります。／積水ハウスシャーメゾンパートナーズの保証人不要プラン『らくらくパートナー』　に加入が必要です。［新規契約時］事務手数料：３３，０００円（税込）、［毎月］保証料：月額賃料等の２％／諸費用及びその他契約費用は別途打合せ／更新料：新賃料の1ヶ月分

No.2000851

※消費税は10%として計算しています。※掲載されている図面・写真等は、作成方法や撮影方法・時期などにより実際とは異なる場合があります。※家具や車などは、配置のイメージであり、賃貸物件に付属しておりません（家具家電付き等の表示があるものを除く）。

ポイントがたまる
住んでいるだけでポイントが貯まり、住替え時に家賃が最大3ヶ月分無料に！

株式会社ミニミニ静岡　焼津店
TEL:054-621-2632
FAX:　054-629-0354
静岡県焼津市焼津１丁目３－１９サンパレスナカノ１Ｆ
免許番号：静岡県知事免許（２）第１４０５６号

取引形態
仲介