Sha Maison
積水ハウス品質のお部屋を シャーメゾン ショップ Shop

ＪＲ東海道本線
藤枝駅　バス18分　グランリバー前 バス停 徒歩8分

モバイルで見る

1LDK
アパート

家賃 **52,000 円**　共益費等 4,200 円

敷金 33,000 円　礼金 0 円

礼金 0

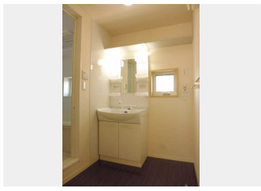

積水ハウスの賃貸住宅 シャーメゾン
Sha Maison

この物件のオススメポイント

積水ハウスの賃貸住宅「シャーメゾン」です！ＷｉＦｉ無料！インターネットが無料で入居後すぐに使えます／室内のモニターから、訪問者の顔を確認できるインターホンです

この物件についている こだわり設備

- インターネット無料(WiFi付)
- TVモニター付きインターホン
- 浴室乾燥機
- 追い焚き給湯
- エアコン
- 給湯設備
- 洗髪洗面台
- 温水洗浄便座

駐車場あり／ＢＳ／階段灯／防音（２Ｆ床ＡＬＣ板）／外周フェンス／造園・植栽／外灯／駐車場舗装白線引／ＬＧＢＴＱフレンドリー／インターネット無料（Ｗｉ－Ｆｉ対応）／高齢者対応可／エアコン（１台設置）／モニタ付ドアホン／洗髪洗面化粧台／トイレ（洗浄機能付便座）／給湯器（追焚機能付）／バルコニー／下駄箱／照明器具／火災警報器（煙感知式）／火災警報器（熱感知式）／バス・トイレ（セパレイト）／浴室乾燥機／照明器具（ＬＥＤ）

物件名	シプレーヌＢＯＮ 0101号室	間取り	1LDK／洋室6.2 ＬＤＫ11.1 (帖)
アクセス	ＪＲ東海道本線 藤枝駅 バス18分、グランリバー前 バス停 徒歩8分	専有面積 / 向き	43.05㎡／南
所在地	静岡県焼津市上新田	築年月 / 構造	2012年7月／軽量鉄骨・1階-2階建
		入居 / 契約期間	2026年8月中旬／2年
ランドマーク	●グランリバー大井川／距離600m	駐車場	有（別途お問い合わせ下さい）

入居諸条件備考

保証人不要プラン要加入／シャーメゾンライフＳＵＰＰＯＲＴ２４（月額１，３２０円税込）にご加入いただきます。／ご入居にかかる諸費用として、鍵交換費用（初回契約時） 17,600円（税込）／ハウスクリーニング費73,700円（税込）／諸費用550円／エアコンクリーニング費用（退去時）16,500円（税込）が必要です。／火災保険へのご加入が条件となります。※ご入居中は、借家人賠償責任保険・個人賠償責任保険が付帯された火災保険へのご加入が必要となります。積水ハウス不動産グループでは、万一の事故の際、グループが連携して迅速に対応できる「シャーメゾンライフＧＵＡＲＤ」（*）へのご加入を推奨しております。*保険契約の取扱代理店は、積水ハウスシャーメゾンＰＭ中部（株）および積水ハウスシャーメゾンパートナーズ（株）となります。／積水ハウスシャーメゾンパートナーズの保証人不要プラン『らくらくパートナー』　に加入が必要です。［新規契約時］事務手数料：３３，０００円（税込）、［毎月］保証料：月額賃料等の２％／諸費用及びその他契約費用は別途打合せ／更新料：新賃料の1ヶ月分

No.3200012

※消費税は10%として計算しています。※掲載されている図面・写真等は、作成方法や撮影方法・時期などにより実際とは異なる場合があります。※家具や車などは、配置のイメージであり、賃貸物件に付属しておりません（家具家電付き等の表示があるものを除く）。

ポイントがたまる
住んでいるだけでポイントが貯まり、住替え時に家賃が最大3ヶ月分無料に!

株式会社ミニミニ静岡　焼津店
TEL:054-621-2632
FAX:　054-629-0354
静岡県焼津市焼津１丁目３－１９サンパレスナカノ１Ｆ
免許番号：静岡県知事免許（２）第１４０５６号

取引形態
仲介