Sha Maison
積水ハウス品質のお部屋を シャーメゾン ショップ Shop

ＪＲ身延線
入山瀬駅　距離2km

モバイルで見る

2LDK
アパート

家賃 **78,000 円**　共益費等 4,200 円

敷金 0 円　礼金 78,000 円

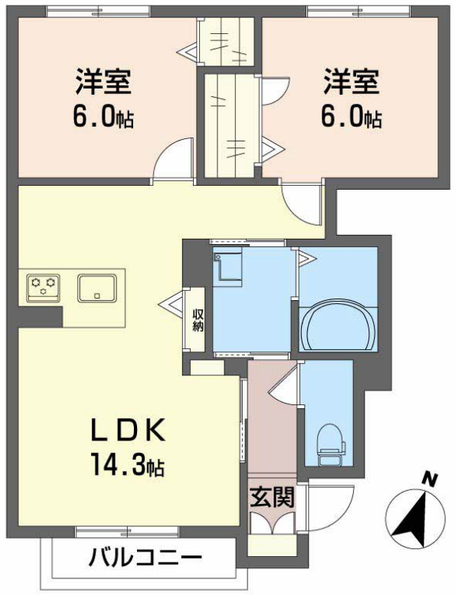

積水ハウスの賃貸住宅 シャーメゾン
Sha Maison

この物件のオススメポイント

積水ハウスの賃貸住宅「シャーメゾン」です！

この物件についている こだわり設備

- 高遮音床システム
- 宅配BOX
- インターネット無料(WiFi付)
- TVモニター付きインターホン
- 浴室乾燥機
- 追い焚き給湯
- エアコン
- 対面キッチン
- 室内物干
- コンロ
- 給湯設備
- エコジョーズ

駐車場あり／地デジ対応（ＣＡＴＶ対応）／駐輪場／高遮音床システム「ＳＨＡＩＤＤ５５」／インターネット無料（Ｗｉ－Ｆｉ対応）／ＬＧＢＴＱフレンドリー／高齢者対応可／宅配ＢＯＸ／玄関鍵（カードキー）／エコジョーズ／モニタ付ドアホン／コミュニケーションキッチン／グリル付きコンロ／給湯器（追焚機能付）／ユニットバス１４１８／浴室乾燥機／洗髪洗面化粧台／室内物干し／バルコニー／トイレ（洗浄機能付便座）／エアコン／断熱複層ガラス／雨戸（１階のみ）／照明器具／火災警報器（煙感知式）／バス・トイレ（セパレイト）

物件名	メルベーユガーデン 0103号室
アクセス	ＪＲ身延線 入山瀬駅 距離2km
所在地	静岡県富士市厚原
ランドマーク	-
間取り	2LDK／洋室6 洋室6 ＬＤＫ14.3 (帖)
専有面積 / 向き	59.14㎡／南
築年月 / 構造	2017年4月／軽量鉄骨・1階-2階建
入居 / 契約期間	2027年1月下旬／2年
駐車場	有（別途お問い合わせ下さい）

入居諸条件備考

保証人不要プラン要加入／シャーメゾンライフＳＵＰＰＯＲＴ２４（月額１，３２０円税込）にご加入いただきます。／ご入居にかかる諸費用として、鍵交換費用（初回契約時） 11,000円（税込）／ハウスクリーニング費84,700円（税込）／諸費用2,100円が必要です。／火災保険へのご加入が条件となります。※ご入居中は、借家人賠償責任保険・個人賠償責任保険が付帯された火災保険へのご加入が必要となります。積水ハウス不動産グループでは、万一の事故の際、グループが連携して迅速に対応できる「シャーメゾンライフＧＵＡＲＤ」（*）へのご加入を推奨しております。*保険契約の取扱代理店は、積水ハウスシャーメゾンＰＭ中部（株）および積水ハウスシャーメゾンパートナーズ（株）となります。／積水ハウスシャーメゾンパートナーズの保証人不要プラン『らくらくパートナー』　に加入が必要です。［新規契約時］事務手数料：３３，０００円（税込）、［毎月］保証料：月額賃料等の２％／諸費用及びその他契約費用は別途打合せ／更新料：新賃料の1ヶ月分

No.3600543

※消費税は10%として計算しています。※掲載されている図面・写真等は、作成方法や撮影方法・時期などにより実際とは異なる場合があります。※家具や車などは、配置のイメージであり、賃貸物件に付属しておりません（家具家電付き等の表示があるものを除く）。

ポイントがたまる
住んでいるだけでポイントが貯まり、住替え時に家賃が最大3ヶ月分無料に！

アパマンショップ富士伝法店
TEL:0545-55-3323
FAX:　0545-51-3365
静岡県富士市伝法２５２０－５
免許番号：静岡県知事免許（４）第１２６５９号
所属団体：（公社）静岡県宅地建物取引業協会／東海不動産公正取引協議会／（公社）全国賃貸住宅経営者協会　ほか

取引形態
仲介