Sha Maison
積水ハウス品質のお部屋を シャーメゾン ショップ Shop

ＪＲ東海道本線
沼津駅　バス4分　グランド前 バス停 徒歩3分

モバイルで見る

1K
アパート

家賃 **42,000 円**　共益費等 3,900 円

敷金 0 円　礼金 42,000 円

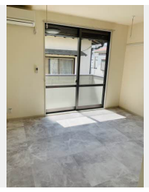

積水ハウスの賃貸住宅 シャーメゾン
Sha Maison

この物件のオススメポイント

積水ハウスの賃貸住宅「シャーメゾン」です！

この物件についている こだわり設備

- インターネット無料(WiFi付)
- TVモニター付きインターホン
- エアコン
- IHクッキングヒーター
- 室内物干
- コンロ
- 温水洗浄便座

駐車場あり／インターネット無料（Ｗｉ－Ｆｉ対応）／ＬＧＢＴＱフレンドリー／高齢者対応可／火災警報器（煙感知式）／エアコン（１台設置）／下駄箱／バルコニー／雨戸／ＩＨクッキングヒーター／トイレ（暖房洗浄便座）／カラーモニタ付ドアホン／室内物干し／照明器具／給湯箇所（浴室・台所）／玄関鍵（ディンプルキー）／バス・トイレ（セパレイト）

物件名	ソレイユ江原 0201号室	間取り	1K／洋室6.4 K3.2 (帖)
アクセス	ＪＲ東海道本線 沼津駅 バス4分、グランド前 バス停 徒歩3分	専有面積 / 向き	22.96㎡／南
		築年月 / 構造	2001年5月／軽量鉄骨・2階-2階建
所在地	静岡県沼津市江原町	入居 / 契約期間	2026年10月下旬／2年
ランドマーク	-	駐車場	有（別途お問い合わせ下さい）

入居諸条件備考

保証人不要プラン要加入／シャーメゾンライフＳＵＰＰＯＲＴ２４（月額１，３２０円税込）にご加入いただきます。／ご入居にかかる諸費用として、鍵交換費用（初回契約時） 14,300円（税込）／ハウスクリーニング費55,000円（税込）／諸費用1,700円が必要です。／火災保険へのご加入が条件となります。※ご入居中は、借家人賠償責任保険・個人賠償責任保険が付帯された火災保険へのご加入が必要となります。積水ハウス不動産グループでは、万一の事故の際、グループが連携して迅速に対応できる「シャーメゾンライフＧＵＡＲＤ」（*）へのご加入を推奨しております。*保険契約の取扱代理店は、積水ハウスシャーメゾンＰＭ中部（株）および積水ハウスシャーメゾンパートナーズ（株）となります。／積水ハウスシャーメゾンパートナーズの保証人不要プラン『らくらくパートナー』　に加入が必要です。［新規契約時］事務手数料：３３，０００円（税込）、［毎月］保証料：月額賃料等の２％／諸費用及びその他契約費用は別途打合せ／更新料：新賃料の1ヶ月分

No.2100252

※消費税は10%として計算しています。※掲載されている図面・写真等は、作成方法や撮影方法・時期などにより実際とは異なる場合があります。※家具や車などは、配置のイメージであり、賃貸物件に付属しておりません（家具家電付き等の表示があるものを除く）。

ポイントがたまる
住んでいるだけでポイントが貯まり、住替え時に家賃が最大3ヶ月分無料に！

アパマンショップ沼津北店
TEL:055-943-5355
FAX:　055-943-5366
静岡県沼津市大岡２６９６－２
免許番号：静岡県知事免許（７）第１０７２０号
所属団体：（公社）静岡県宅地建物取引業協会／東海不動産公正取引協議会／（公財）日本賃貸住宅管理協会　ほか

取引形態
仲介