Sha Maison
積水ハウス品質のお部屋を シャーメゾン ショップ Shop

ＪＲ東海道本線
浜松駅　バス12分　若林 バス停 徒歩2分

モバイルで見る

3DK
マンション

家賃 **63,000 円**　共益費等 **4,500 円**

敷金 **0 円**　礼金 **63,000 円**

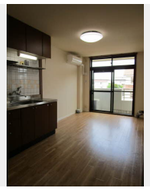

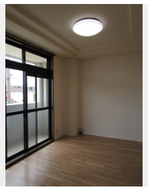

この物件のオススメポイント

Ｗｉ－Ｆｉ無料☆（２０２１年９月開通）／

この物件についている こだわり設備

- 犬/猫相談可
- 宅配BOX
- インターネット無料(WiFi付)
- TVモニター付きインターホン
- 追い焚き給湯
- エアコン
- 給湯設備
- 温水洗浄便座

駐車場あり／階段灯／駐輪場（屋根付き）／防音（２Ｆ床ＡＬＣ板）／駐車場舗装白線引／インターネット無料（Ｗｉ－Ｆｉ対応）／宅配ＢＯＸ／ＬＧＢＴＱフレンドリー／高齢者対応可／ペット相談可（犬・猫可）／電話配管有／給湯器（追焚機能付）／トイレ（洗浄機能付便座）／ストッカー／下駄箱／照明器具／バス・トイレ（セパレイト）／カラーモニタ付ドアホン／エアコン（１台設置）

物件名	タウンソレイユ 0303号室	間取り	3DK／洋室5.9 洋室5.9 洋室5.7 ＤＫ8.5 (帖)
アクセス	ＪＲ東海道本線 浜松駅 バス12分、若林 バス停 徒歩2分	専有面積 / 向き	57.33㎡／南
所在地	静岡県浜松市中央区若林町	築年月 / 構造	2000年10月／鉄骨・3階-3階建
		入居 / 契約期間	2026年12月上旬／2年
ランドマーク	●遠鉄バス　若林バス停／距離100m	駐車場	有（別途お問い合わせ下さい）

入居諸条件備考

保証人不要プラン要加入／シャーメゾンライフＳＵＰＰＯＲＴ２４（月額１，３２０円税込）にご加入いただきます。／ご入居にかかる諸費用として、ハウスクリーニング費 84,700円（税込）／諸費用2,550円／エアコンクリーニング費用（退去時）16,500円（税込）が必要です。／火災保険へのご加入が条件となります。※ご入居中は、借家人賠償責任保険・個人賠償責任保険が付帯された火災保険へのご加入が必要となります。積水ハウス不動産グループでは、万一の事故の際、グループが連携して迅速に対応できる「シャーメゾンライフＧＵＡＲＤ」（*）へのご加入を推奨しております。*保険契約の取扱代理店は、積水ハウスシャーメゾンＰＭ中部（株）および積水ハウスシャーメゾンパートナーズ（株）となります。／積水ハウスシャーメゾンパートナーズの保証人不要プラン『らくらくパートナー』　に加入が必要です。［新規契約時］事務手数料：３３，０００円（税込）、［毎月］保証料：月額賃料等の２％／諸費用及びその他契約費用は別途打合せ／更新料：新賃料の1ヶ月分

No.7600059

※消費税は10%として計算しています。※掲載されている図面・写真等は、作成方法や撮影方法・時期などにより実際とは異なる場合があります。※家具や車などは、配置のイメージであり、賃貸物件に付属しておりません（家具家電付き等の表示があるものを除く）。

ポイントがたまる
住んでいるだけでポイントが貯まり、住替え時に家賃が最大3ヶ月分無料に!

アパマンショップ浜松西店
TEL:053-415-0033
FAX:　053-448-8658
静岡県浜松市中央区入野町６５２－１
免許番号：静岡県知事免許（２）第１３４８７号
所属団体：（公社）静岡県宅地建物取引業協会／東海不動産公正取引協議会

取引形態
仲介