ShaMaison
積水ハウス品質のお部屋を シャーメゾン ショップ Shop

遠州鉄道
第一通り駅　徒歩13分

3LDK
マンション

家賃 **188,000 円**　　共益費等 0 円

敷金 0 円　　礼金 376,000 円

モバイルで見る

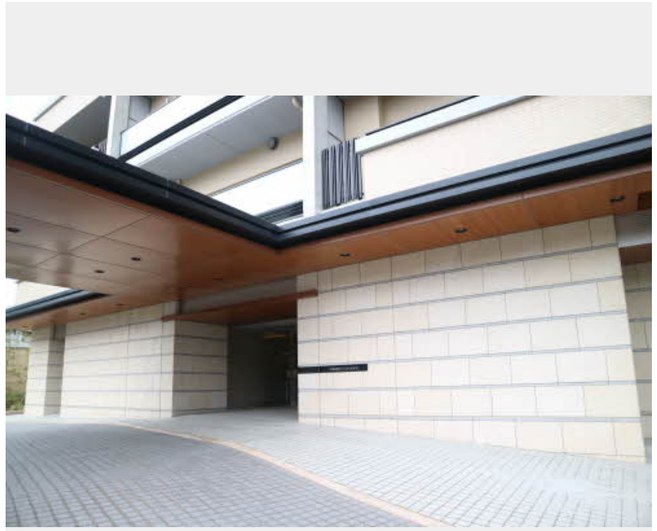

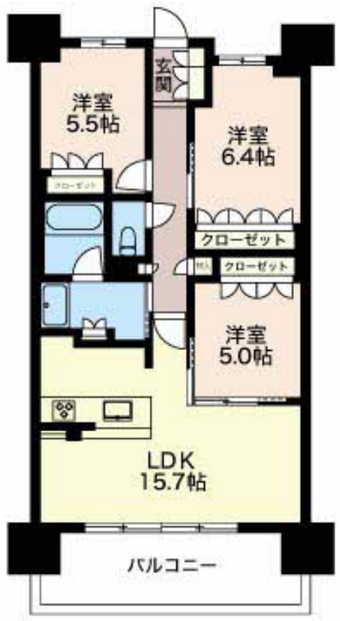



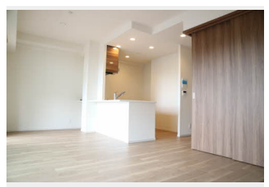

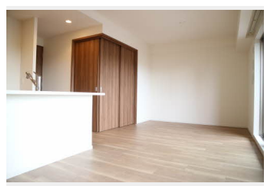

この物件の**オススメポイント**

この物件についている こだわり設備

- エレベーター
- 宅配BOX
- オートロック
- 防犯カメラ
- TVモニター付きインターホン
- 食器洗浄機
- 高齢者対応可
- 駐車場あり
- バストイレ別
- 浴室乾燥機
- 追い焚き給湯
- 対面キッチン

駐車場あり／インターネット対応／エレベーター／宅配ＢＯＸ／オートロック・自動ドア／駐輪場／防犯カメラ／ゴミ集積場（敷地内）／高齢者対応可／マルチメディア配管有／カラーモニタ付ドアホン／対面キッチン／グリル付きコンロ／食器洗浄機付／給湯器（追焚機能付）／浴室乾燥機（暖房乾燥）／洗髪洗面化粧台／トイレ（洗浄機能付便座）／断熱複層ガラス／照明器具／バス・トイレ（セパレイト）／都市ガス

物件名	プレミスト高町 0307号室
アクセス	遠州鉄道 第一通り駅 徒歩13分
所在地	静岡県浜松市中央区高町
ランドマーク	-
間取り	3LDK／洋室5.5 洋室6.4 洋室5 ＬＤＫ15.7 (帖)
専有面積 / 向き	73.5㎡／南
築年月 / 構造	2018年3月／鉄筋コンクリート・3階-14階建
入居 / 契約期間	2026年12月上旬／2年
駐車場	有（別途お問い合わせ下さい）

入居諸条件備考

保証人不要プラン要加入／シャーメゾンライフＳＵＰＰＯＲＴ２４（月額１，３２０円税込）にご加入いただきます。／ご入居にかかる諸費用として、ハウスクリーニング費 150,000円（税込）が必要です。／火災保険へのご加入が条件となります。※ご入居中は、借家人賠償責任保険・個人賠償責任保険が付帯された火災保険へのご加入が必要となります。積水ハウス不動産グループでは、万一の事故の際、グループが連携して迅速に対応できる「シャーメゾンライフＧＵＡＲＤ」（*）へのご加入を推奨しております。*保険契約の取扱代理店は、積水ハウスシャーメゾンＰＭ中部（株）および積水ハウスシャーメゾンパートナーズ（株）となります。／積水ハウスシャーメゾンパートナーズの保証人不要プラン『らくらくパートナー』　に加入が必要です。［新規契約時］事務手数料：３３，０００円（税込）、［毎月］保証料：月額賃料等の２%／諸費用及びその他契約費用は別途打合せ／更新料：新賃料の1ヶ月分

No.3800436

※消費税は10%として計算しています。※掲載されている図面・写真等は、作成方法や撮影方法・時期などにより実際とは異なる場合があります。※家具や車などは、配置のイメージであり、賃貸物件に付属しておりません（家具家電付き等の表示があるものを除く）。

ポイントがたまる
住んでいるだけでポイントが貯まり、住替え時に家賃が最大3ヶ月分無料に!

積水ハウスシャーメゾンＰＭ中部株式会社　浜松賃貸営業所
TEL:0570-033-213
FAX:　053-458-2537
静岡県浜松市中央区板屋町６００大協板屋町ビル１階
免許番号：国土交通大臣免許（１２）第２９６１号
所属団体：東海不動産公正取引協議会／（公財）日本賃貸住宅管理協会

取引形態
代理