Sha Maison
積水ハウス品質のお部屋を シャーメゾン ショップ Shop

ＪＲ東海道本線
浜松駅　バス13分　林 バス停 徒歩3分

モバイルで見る

2LDK
アパート

家賃 **60,000 円**　共益費等 **4,500 円**

敷金 **0 円**　礼金 **0 円**

礼金 0

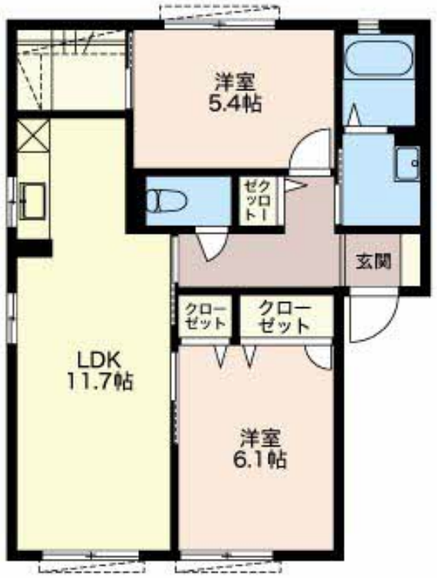

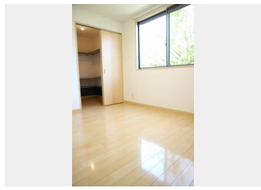

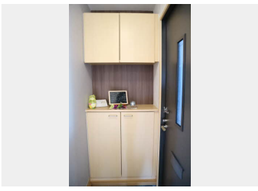

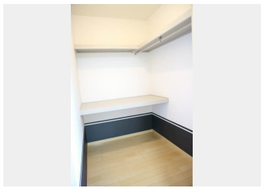

積水ハウスの賃貸住宅 シャーメゾン
Sha Maison

この物件のオススメポイント

積水ハウスの賃貸住宅「シャーメゾン」です！

この物件についている こだわり設備

- インターネット無料(WiFi付)
- TVモニター付きインターホン
- 専用庭
- WIC・納戸
- 追い焚き給湯
- エアコン
- 室内物干
- 給湯設備
- 洗髪洗面台
- 温水洗浄便座
- フローリング付

地デジ対応（アンテナ対応）／外周フェンス／ゴミ集積場（敷地内）／階段灯／人感センサー付廊下灯／駐輪場（屋根付き）／インターネット無料（Ｗｉ－Ｆｉ対応）／ＬＧＢＴＱフレンドリー／高齢者対応可／火災警報器（煙感知式）／専用庭／雨戸／シャワー／洗髪洗面化粧台／給湯器（追焚機能付）／トイレ（洗浄機能付便座）／下駄箱／エアコン（１台設置）／エアコン（２台設置）／カラーモニタ付ドアホン／室内物干し／フローリング／アクセントクロス／照明器具／ウォークインクローゼット／バス・トイレ（セパレイト）

物件名	桃花ハイツ３ 0102号室
アクセス	ＪＲ東海道本線 浜松駅 バス13分、林 バス停 徒歩3分
所在地	静岡県浜松市中央区早出町
ランドマーク	●早出蒲北公園／距離80m
間取り	2LDK／洋室6.1 洋室5.4 ＬＤＫ11.7 (帖)
専有面積 / 向き	56.8㎡／南
築年月 / 構造	2003年2月／軽量鉄骨・1階-2階建
入居 / 契約期間	即時／2年
駐車場	有（別途お問い合わせ下さい）

入居諸条件備考

保証人不要プラン要加入／シャーメゾンライフＳＵＰＰＯＲＴ２４（月額１，３２０円税込）にご加入いただきます。／ご入居にかかる諸費用として、鍵交換費用（初回契約時） 14,300円（税込）／ハウスクリーニング費 84,700円（税込）／諸費用400円／エアコンクリーニング費用（退去時）16,500円（税込）が必要です。／火災保険へのご加入が条件となります。※ご入居中は、借家人賠償責任保険・個人賠償責任保険が付帯された火災保険へのご加入が必要となります。積水ハウス不動産グループでは、万一の事故の際、グループが連携して迅速に対応できる「シャーメゾンライフＧＵＡＲＤ」（*）へのご加入を推奨しております。*保険契約の取扱代理店は、積水ハウスシャーメゾンＰＭ中部（株）および積水ハウスシャーメゾンパートナーズ（株）となります。／積水ハウスシャーメゾンパートナーズの保証人不要プラン『らくらくパートナー』　に加入が必要です。［新規契約時］事務手数料：３３，０００円（税込）、［毎月］保証料：月額賃料等の２％／諸費用及びその他契約費用は別途打合せ／更新料：新賃料の1ヶ月分

No.2207859

※消費税は10%として計算しています。※掲載されている図面・写真等は、作成方法や撮影方法・時期などにより実際とは異なる場合があります。※家具や車などは、配置のイメージであり、賃貸物件に付属しておりません（家具家電付き等の表示があるものを除く）。

ポイントがたまる
住んでいるだけでポイントが貯まり、住替え時に家賃が最大3ヶ月分無料に!

株式会社ミニミニ静岡　浜松店
TEL:053-456-3232
FAX:　053-456-3230
静岡県浜松市中央区板屋町６３５
免許番号：静岡県知事免許（２）第１４０５６号

取引形態
仲介