

# Sha Maison

積水ハウス品質のお部屋を シャーメゾン ショップ Shop

J R 東海道本線

能登川駅 徒歩9分

モバイルで見る



**2K**  
アパート

家賃 **38,000 円**

共益費等 3,500 円

敷金 30,000 円

契約一時金 30,000 円

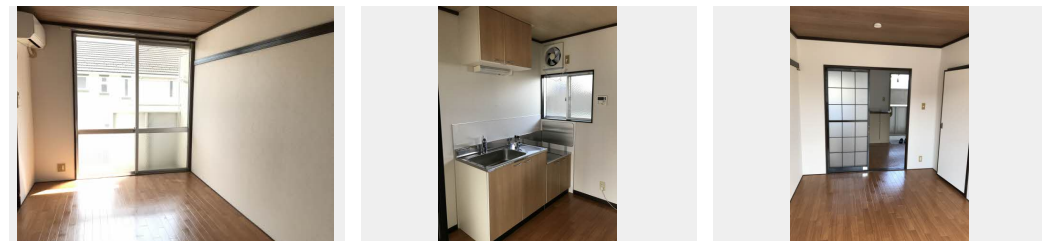
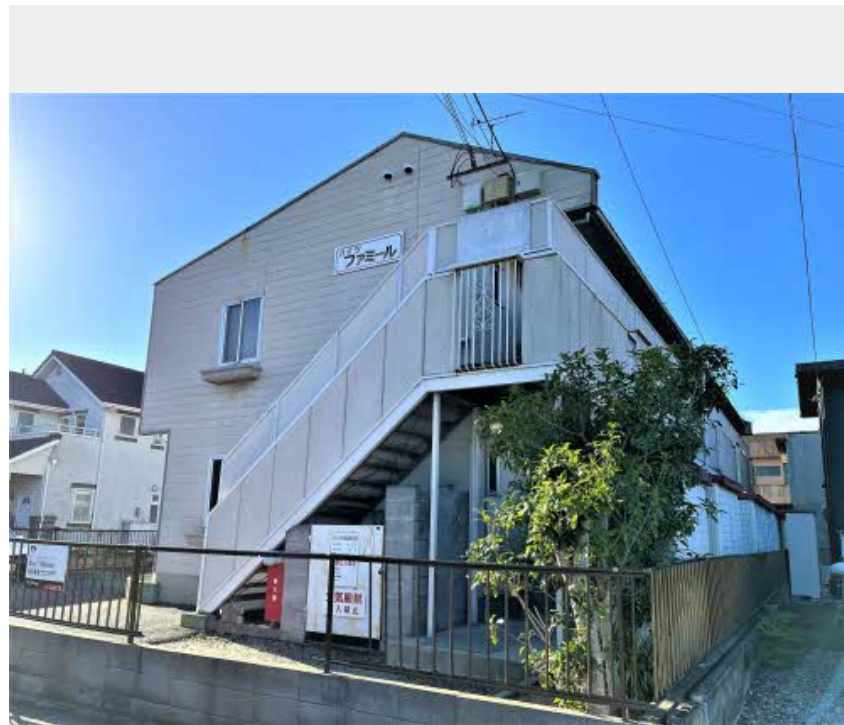

積水ハウスの賃貸住宅 シャーメゾン

Sha Maison

この物件の  
オススメ  
ポイント

積水ハウス施工の「シャーメゾン」です。

この物件についている **こだわり設備**



TVモニター付き  
インターホン



給湯設備



温水洗浄便座



エアコン

駐車場あり / UHF / 給湯器 (ガス) / 洗面化粧台 / クーラースリーブ有 / バルコニー / エアコン  
1台 / モニタ付ドアホン / バス・トイレ (セパレート) / トイレ (暖房洗浄便座) / 照明器具

物件名 ハイツファミール 0202号室  
アクセス J R 東海道本線 能登川駅 徒歩9分  
所在地 滋賀県東近江市朧光寺町 2 4 9 番地  
ランドマーク -

間取り 2K / K 4.8 和室 4.1 洋室 5.1 (帖)  
専有面積 / 向き 30.48㎡ / 南西  
築年月 / 構造 1986年4月下旬 / 軽量鉄骨・2階-2階建  
入居 / 契約期間 即時 / 2年  
駐車場 駐車場空あり / 月3000円

入居諸条件備考

契約一時金は契約時に借主より貸主に支払われ返還されないお金です。 / 更新料: 新賃料の1.0ヶ月 / 24時間365日緊急時対応受付物件: 専用部分内の住まいのトラブルは「シャーメゾンライフSUPPORT24」(月額880円税込)へ別途加入要 / 上記入居諸条件以外に、町内会費 毎月 1,200円が必要です。 / 火災保険へのご加入が条件となります。 \*ご入居中は、借家人賠償責任保険・個人賠償責任保険が付帯された火災保険へのご加入が必要となります。積水ハウス不動産グループでは、万一の事故の際、グループが連携して迅速に対応できる「シャーメゾンライフGUARD」(\*)へのご加入を推奨しております。 \*保険契約の取扱代理店は、積水ハウス不動産関西(株)および積水ハウス不動産パートナーズ(株)となります。 / 積水ハウス不動産パートナーズの保証人不要プラン『らくらくパートナー』に加入が必要です。 [新規契約時] 事務手数料: 33,000円(税込)、 [毎月] 保証料: 月額賃料等の2% / 諸費用及び、契約に要する費用は別途打合せ / 更新料: 新賃料の1ヶ月分

※消費税は10%として計算しています。 ※掲載されている図面・写真等は、作成方法や撮影方法・時期などにより実際とは異なる場合があります。 ※家具や車などは、配置のイメージであり、賃貸物件に付属していません(家具家電付き等の表示があるものを除く)。

**ポイントがたまる**  
住んでいるだけでポイントが貯まり、  
住替え時に家賃が最大3ヶ月分無料に!

**らくらくパートナー**  
気分も手間もお財布も、らくらく。  
保証人不要のらくらくパートナー

アールアシスト株式会社 八日市店

TEL:0748-20-1215  
FAX: 0748-20-1818

滋賀県東近江市八日市東本町9番2号  
免許番号: 滋賀県知事(3)第003366号  
所属団体: 公益社団法人滋賀県宅地建物取引業協会 / 公益社団法人近畿地区  
不動産公正取引協議会

取引形態  
仲介